



# แผนปฏิบัติการ

ปีงบประมาณ พ.ศ.2559

สถาบันวิจัยและพัฒนา  
มหาวิทยาลัยราชภัฏหมู่บ้านจอมบึง

## คำนำ

แผนปฏิบัติการสถาบันวิจัยและพัฒนา มหาวิทยาลัยราชภัฏหมู่บ้านจอมบึง ประจำปีงบประมาณ พ.ศ. 2559 ฉบับนี้ ได้จัดทำขึ้นเพื่อใช้เป็นแผนในการบริหารจัดการและดำเนินการของสถาบันวิจัยและพัฒนา โดยได้จัดทำบนพื้นฐานจากสภาพปัจจุบัน พันธกิจ นโยบายและแผนพัฒนาสถาบันวิจัยและพัฒนา 4 ปี (พ.ศ. 2556-2560) ฉบับปรับปรุงครั้งที่ 3

แผนปฏิบัติการสถาบันวิจัยและพัฒนา มหาวิทยาลัยราชภัฏหมู่บ้านจอมบึง ประจำปีงบประมาณ พ.ศ. 2559 ฉบับนี้ ประกอบด้วยสาระสำคัญ 3 ส่วน ได้แก่ ส่วนที่ 1 ประวัติความเป็นมา ปรัชญา วิสัยทัศน์ พันธกิจ วัตถุประสงค์ โครงสร้างการบริหารของสถาบันวิจัยและพัฒนา ส่วนที่ 2 ประเด็นยุทธศาสตร์สถาบันวิจัยและพัฒนา ปีงบประมาณ พ.ศ. 2559 และกลยุทธ์สถาบันวิจัยและพัฒนา ปีงบประมาณ พ.ศ. 2559 และส่วนที่ 3 แผนปฏิบัติการและโครงการของสถาบันวิจัยและพัฒนาปีงบประมาณ พ.ศ. 2559

สถาบันวิจัยและพัฒนา จึงจัดทำแผนปฏิบัติการสถาบันวิจัยและพัฒนา มหาวิทยาลัยราชภัฏหมู่บ้านจอมบึง ประจำปีงบประมาณ พ.ศ. 2559 เพื่อใช้เป็นแนวทางในการดำเนินงานตามนโยบายและแผนพัฒนาของมหาวิทยาลัยได้อย่างมีประสิทธิภาพ เพื่อใช้เป็นแนวทางในการดำเนินงานตามนโยบาย พ.ศ. 2559 ผ่านเกณฑ์การประเมินผลการปฏิบัติราชการตามคำรับรองการปฏิบัติราชการของสถาบันวิจัยและพัฒนา และเกณฑ์การประกันคุณภาพการศึกษาต่อไป

(.....)

ผู้ช่วยศาสตราจารย์ชฎาพร โปศัยสุวรรณค์  
ผู้อำนวยการสถาบันวิจัยและพัฒนา

## สารบัญ

	หน้า
คำนำ	ก
สารบัญ	ข
ประวัติและความเป็นมาของสถาบันวิจัยและพัฒนา	1
ปรัชญา วิสัยทัศน์ พันธกิจ และวัตถุประสงค์ของสถาบันวิจัยและพัฒนา	2
แนวทางการบริหารเพื่อบรรลุวิสัยทัศน์ของสถาบันวิจัยและพัฒนา	4
โครงสร้างการบริหารสถาบันวิจัยและพัฒนา	5
คณะกรรมการบริหารสถาบันวิจัยและพัฒนา	6
พนักงานมหาวิทยาลัยประจำสถาบันวิจัยและพัฒนา	7
คณะกรรมการประจำสถาบันวิจัยและพัฒนา	8
ประเด็นยุทธศาสตร์ สถาบันวิจัยและพัฒนา ปีงบประมาณ พ.ศ. 2559	9
ตัวชี้วัดและค่าเป้าหมายปีงบประมาณ พ.ศ.2559	10
เกณฑ์การประเมินตามตัวชี้วัด	11
กลยุทธ์สถาบันวิจัยและพัฒนา ประจำปีงบประมาณ พ.ศ. 2559	22
แผนปฏิบัติการสถาบันวิจัยและพัฒนา ปีงบประมาณ พ.ศ. 2559	26
<b>โครงการเงินงบประมาณแผ่นดิน</b>	<b>28</b>
1. โครงการสนับสนุนทุนอุดหนุนการวิจัย	29
2. โครงการพัฒนาศักยภาพของบุคลากรภาครัฐ	42
2.1 กิจกรรมโครงการอบรมเชิงปฏิบัติการภาษาต่างประเทศ สำหรับงานตำรวจ	
2.2 กิจกรรมโครงการอบรมเชิงปฏิบัติการการจัดการเรียนรู้ ตามแนวทางสะเต็มศึกษา (STEM Education)	
3. โครงการฝึกอบรมการวิจัยในชั้นเรียน	48
4. โครงการสนับสนุนการจัดการศึกษาโรงเรียนตำรวจตระเวนชายแดนบ้านถ้ำหินและ ตะโกปิดทอง	53
5. โครงการพัฒนาศักยภาพการใช้ภาษาไทยของนักเรียนชั้นประถมศึกษาปีที่ 3 โรงเรียนตำรวจตระเวนชายแดน บ้านถ้ำหินและตะโกปิดทอง	58
6. โครงการพัฒนาศักยภาพการใช้ภาษาไทยของนักเรียนชั้นประถมศึกษาปีที่ 6 โรงเรียนตำรวจตระเวนชายแดน บ้านถ้ำหินและตะโกปิดทอง	64
7. โครงการอบรมเชิงปฏิบัติการการใช้ภาษาในกลุ่มประเทศอาเซียนสำหรับครูสังกัด สำนักงานการศึกษาเอกชน จังหวัดราชบุรี	70
8. โครงการพัฒนาคุณภาพชีวิตของประชาชนในหมู่บ้านนาขุนแสน อำเภอสวนผึ้ง จังหวัดราชบุรี	76
8.1 กิจกรรมการนวดแผนไทย	

## สารบัญ

	หน้า
8.2 กิจกรรมการทำน้ำพริกเผาจากเห็ด	
8.3 กิจกรรมการทำอาหารเพื่อสุขภาพ	
8.4 กิจกรรมการออกกำลังกายเพื่อสุขภาพของผู้สูงอายุ	
8.5 กิจกรรมการทำเทียนแพนซี	
8.6 กิจกรรมค่ายภาษาต่างประเทศเพื่อการท่องเที่ยวสำหรับนักเรียนโรงเรียนวัดนา ขุนแสน	
<b>โครงการเงินรายได้</b>	<b>87</b>
1. โครงการสนับสนุนการตีพิมพ์เผยแพร่ผลงานวิจัยของอาจารย์	88
2. โครงการสนับสนุนอาจารย์ผู้มีผลงานวิจัยเชิงประจักษ์	92
3. โครงการจัดทำวารสาร มรมจ.วิจัย	96
4. โครงการประชุมวิชาการระดับชาติราชภัฏหมู่บ้านจอมบึงวิจัย ครั้งที่ 4	99
5. โครงการเงินอุดหนุนกองทุนส่งเสริมงานวิจัย	103
6. โครงการบริหารและพัฒนาหน่วยงาน	107

## ประวัติและความเป็นมาของสถาบันวิจัยและพัฒนา

การจัดตั้งหน่วยงานที่ทำหน้าที่ในการส่งเสริมการดำเนินการวิจัยและบริการวิชาการของมหาวิทยาลัยราชภัฏหมู่บ้านจอมบึง จัดตั้งขึ้นตั้งแต่มหาวิทยาลัยราชภัฏหมู่บ้านจอมบึงยังมีฐานะเป็นวิทยาลัยครู เปิดสอนระดับประกาศนียบัตรวิชาการศึกษาชั้นสูง โดยเรียกหน่วยงานนี้ว่า “ศูนย์วิจัยและบริการวิชาการ”

ต่อมาเมื่อวันที่ 25 มกราคม พ.ศ. 2538 วิทยาลัยครูหมู่บ้านจอมบึง เปลี่ยนสถานะเป็นสถาบันราชภัฏหมู่บ้านจอมบึง ได้มีการแบ่งส่วนราชการใหม่ โดย “ศูนย์วิจัยและบริการวิชาการ” แบ่งออกเป็น 2 หน่วยงานย่อย ได้แก่

1. สำนักวิจัย มีหน้าที่ ประสานและสนับสนุนงานด้านการวิจัย
2. สำนักฝึกอบรมและบริการวิชาการ มีหน้าที่ ประสานและดำเนินงานด้านการฝึกอบรมและการบริการวิชาการแก่สังคม

พ.ศ. 2542 กระทรวงศึกษาธิการได้มีการประกาศ เรื่อง การเปลี่ยนการแบ่งส่วนราชการภายในสถาบันราชภัฏหมู่บ้านจอมบึง โดยรวม “สำนักวิจัย” กับ “สำนักฝึกอบรมและบริการวิชาการ” เข้าด้วยกันอีกครั้ง เป็นหน่วยงานที่มีชื่อว่า “สำนักวิจัยและบริการวิชาการ” โดยยังคงหน้าที่หลักตามเดิม

วันที่ 15 กันยายน พ.ศ. 2548 สถาบันราชภัฏทุกแห่งได้รับการเปลี่ยนฐานะเป็น “มหาวิทยาลัยราชภัฏ” และให้มีการจัดโครงสร้างการบริหารงานภายในใหม่อีกครั้ง ในส่วนของมหาวิทยาลัยราชภัฏหมู่บ้านจอมบึง ได้กำหนดให้มีหน่วยงานภายใน ประกอบด้วย 4 คณะ และ 5 สำนักงาน คือ คณะครุศาสตร์ คณะวิทยาศาสตร์และเทคโนโลยี คณะมนุษยศาสตร์และสังคมศาสตร์ คณะวิทยาการจัดการ สำนักงานอธิการบดี สำนักศิลปะและวัฒนธรรม สำนักส่งเสริมวิชาการและงานทะเบียน สำนักวิทยบริการและเทคโนโลยีสารสนเทศ และสถาบันวิจัยและพัฒนา

สถาบันวิจัยและพัฒนา จึงเป็นหน่วยงานหลัก 1 ใน 9 หน่วยงานของมหาวิทยาลัยราชภัฏหมู่บ้านจอมบึง โดยยังคงทำหน้าที่และภารกิจหลักด้านการประสานและสนับสนุนงานวิจัย และการให้บริการวิชาการแก่สังคมของมหาวิทยาลัย ดังที่เคยปฏิบัติมา

วันที่ 4 พฤษภาคม พ.ศ. 2552 มหาวิทยาลัยราชภัฏหมู่บ้านจอมบึงได้มีการปรับเปลี่ยนโครงสร้างการบริหารและกำหนดหน้าที่ให้สถาบันวิจัยและพัฒนา มีหน้าที่และภารกิจหลักในการประสานและสนับสนุนการดำเนินการด้านการวิจัยและสร้างสรรค์นวัตกรรม และให้บริการวิชาการทางด้านการวิจัยและนวัตกรรมแก่สังคมเพื่อให้เป็นไปตามเป้าหมายนโยบายและยุทธศาสตร์ของมหาวิทยาลัยราชภัฏหมู่บ้านจอมบึง

## ปรัชญา วิสัยทัศน์ พันธกิจ และวัตถุประสงค์ของสถาบันวิจัยและพัฒนา

จุดมุ่งหมายของการก่อตั้งมหาวิทยาลัยราชภัฏตามพระราชบัญญัติมหาวิทยาลัยราชภัฏ พ.ศ. 2547 กำหนดภารกิจของมหาวิทยาลัยราชภัฏในมาตรา 8 ให้มหาวิทยาลัยเป็นสถาบันอุดมศึกษา เพื่อการพัฒนาท้องถิ่นที่เสริมสร้างพลังปัญญาของแผ่นดิน ฟื้นฟูพลัง การเรียนรู้ เชิดชูภูมิปัญญาของท้องถิ่น สร้างสรรค์ศิลปวิทยา เพื่อความเจริญก้าวหน้าอย่างมั่นคงและยั่งยืนของปวงชน มีส่วนร่วมในการจัดการ การบำรุงรักษา การใช้ประโยชน์จากทรัพยากรธรรมชาติและสิ่งแวดล้อมอย่างสมดุลและยั่งยืน โดยมีวัตถุประสงค์ให้การศึกษา ส่งเสริมวิชาการและวิชาชีพชั้นสูง ทำการสอน วิจัย ให้บริการทางวิชาการแก่สังคม ปรับปรุง ถ่ายทอด และพัฒนาเทคโนโลยี ทำนุบำรุงศิลปและวัฒนธรรม ผลิตครูและส่งเสริมวิทยฐานะครู มาตรา 8(8) ศึกษา วิจัย ส่งเสริมและสืบสานโครงการอันเนื่องมาจากแนวพระราชดำริในการปฏิบัติภารกิจของมหาวิทยาลัยเพื่อการพัฒนาท้องถิ่น และมาตรา 48 เพื่อประโยชน์ในการส่งเสริมและสนับสนุนการวิจัยเพื่อการพัฒนาให้คณะกรรมการร่วมกันจากทุกมหาวิทยาลัย ประสานความร่วมมือในการวิจัย การแลกเปลี่ยนความรู้และการสร้างสรรค์ภูมิปัญญาในการแก้ไขปัญหา และการพัฒนาท้องถิ่น

แผนอุดมศึกษาระยะยาว 15 ปี ฉบับที่ 2 (พ.ศ.2551 - 2565) ที่มีเป้าหมายเพื่อยกระดับคุณภาพอุดมศึกษาไทย เพื่อผลิตและพัฒนาบุคลากรที่มีคุณภาพสู่ตลาดแรงงาน พัฒนาศักยภาพ อุดมศึกษา ในการสร้างความรู้และนวัตกรรมเพื่อเพิ่มขีดความสามารถในการแข่งขันของประเทศในยุคโลกาภิวัตน์ รวมทั้งสนับสนุนการพัฒนาที่ยั่งยืนของท้องถิ่นไทย โดยใช้กลไกของหลักธรรมาภิบาล การเงิน การกำกับมาตรฐาน และเครือข่ายอุดมศึกษาบนพื้นฐานของเสรีภาพทางวิชาการ ความหลากหลาย และเป็นเอกภาพเชิงระบบ โดยเฉพาะอย่างยิ่งได้กำหนดยุทธศาสตร์ในการเพิ่มขีดความสามารถในการแข่งขันของประเทศ ด้วยการพัฒนาศักยภาพด้านการวิจัยเป็นหลัก ให้มีการทำวิจัยอย่างต่อเนื่อง และสามารถเชื่อมโยงงานวิจัยร่วมกันระหว่างมหาวิทยาลัย รวมทั้งการสร้างงานวิจัยและการผลิตบุคลากรให้เชื่อมโยงระหว่างระบบการศึกษากับภาคเอกชน

จากการแบ่งกลุ่มสถาบันอุดมศึกษาของสำนักงานคณะกรรมการพัฒนาระบบราชการ (ก.พ.ร.) มหาวิทยาลัยราชภัฏหมู่บ้านจอมบึง อยู่ในกลุ่มสถาบันอุดมศึกษาที่เน้นการผลิตบัณฑิตและการพัฒนาสังคม มีพันธกิจในการผลิตบัณฑิตระดับปริญญาตรีเป็นส่วนใหญ่ ผลิตบัณฑิตระดับบัณฑิตศึกษาในบางสาขาวิชา และเน้นการพัฒนาสังคมโดยการประยุกต์ความรู้เพื่อบริการวิชาการและวิชาชีพต่อสังคม

นโยบายการวิจัยของมหาวิทยาลัยราชภัฏหมู่บ้านจอมบึง จึงเน้นการวิจัยแบบบูรณาการ เพื่อตอบสนองพันธกิจและยุทธศาสตร์ของมหาวิทยาลัย ยุทธศาสตร์จังหวัด และยุทธศาสตร์ชาติ โดยเน้นให้นักวิจัยทำวิจัยในรูปแบบการวิจัย ทั้งการวิจัยพื้นฐาน การวิจัยประยุกต์ และการวิจัยเพื่อพัฒนาท้องถิ่นที่นำไปสู่การสร้างองค์ความรู้ใหม่ มีการพัฒนาชุมชนด้านการศึกษาด้านมนุษยศาสตร์และสังคมศาสตร์ และด้านวิทยาศาสตร์และเทคโนโลยีเป็นสำคัญ การดำเนินการวิจัยจะอยู่ในรูปของสหวิทยาการที่คณาจารย์และนักศึกษามีความเชี่ยวชาญ จะเป็นการประสานการดำเนินงานเพื่อการใช้ประโยชน์และการใช้ทรัพยากรร่วมกัน

## สถาบันวิจัยและพัฒนาจึงมีปรัชญา วิสัยทัศน์ พันธกิจ และวัตถุประสงค์ ดังนี้

### ปรัชญา

สร้างสรรค์งานวิจัย พร้อมให้บริการวิชาการ สร้างรากฐานให้ท้องถิ่น

### วิสัยทัศน์

มุ่งพัฒนาระบบบริหารจัดการงานวิจัย งานสร้างสรรค์ และงานบริการทางวิชาการสู่สังคม เพื่อผลิตผลที่มีคุณภาพ สามารถแข่งขันกับชาติต่างๆ ในอาเซียน

### พันธกิจ

#### พันธกิจด้านการวิจัย

1. พัฒนาระบบบริหารจัดการงานวิจัยและงานสร้างสรรค์ให้มีประสิทธิผลและประสิทธิภาพ
2. เสริมสร้างและพัฒนานักวิจัยทั้งเชิงปริมาณและเชิงคุณภาพ
3. สร้างเครือข่ายภาคีการวิจัยเพื่อพัฒนาท้องถิ่น
4. สนับสนุนการวิจัยตามยุทธศาสตร์การวิจัยแห่งชาติ เพื่อการเป็นสมาชิกของประชาคมอาเซียน สนองความต้องการของท้องถิ่น และยุทธศาสตร์ของมหาวิทยาลัย
5. ส่งเสริมการวิจัยเชิงปฏิบัติการแบบมีส่วนร่วม เพื่อสร้างความเข้มแข็งให้กับท้องถิ่นอย่างยั่งยืน
6. ส่งเสริมการบูรณาการระหว่างการเรียนรู้การสอน การวิจัย และการบริการวิชาการ
7. ส่งเสริมการนำผลการวิจัยไปใช้ประโยชน์อย่างเป็นรูปธรรม

#### พันธกิจด้านการบริการวิชาการ

1. พัฒนาระบบบริหารจัดการในงานบริการทางวิชาการแก่สังคมให้มีประสิทธิผลและประสิทธิภาพ
2. เสริมสร้างเครือข่ายความร่วมมือการบริการทางวิชาการเพื่อประโยชน์ต่อสังคม และความเข้มแข็งของชุมชน
3. ส่งเสริมการบูรณาการระหว่างการบริการทางวิชาการกับการจัดการเรียนการสอนและการวิจัย

### วัตถุประสงค์

1. เพื่อส่งเสริมและสนับสนุนการพัฒนาศักยภาพนักวิจัยให้สามารถทำงานวิจัยได้อย่างมีคุณภาพเพื่อตอบสนองความต้องการของสังคมและการเป็นสมาชิกของประชาคมอาเซียน
2. เพื่อให้บริการด้านการวิจัย งานสร้างสรรค์ และการบริการทางวิชาการตามความต้องการของกลุ่มเป้าหมาย
3. เพื่อพัฒนาระบบสารสนเทศ ฐานข้อมูล และการจัดการความรู้ด้านการวิจัย งานสร้างสรรค์ และการบริการทางวิชาการ

4. เพื่อสร้างเครือข่ายความร่วมมือทางการวิจัย งานสร้างสรรค์ และการบริการทางวิชาการ เพื่อพัฒนาท้องถิ่น

### แนวทางการบริหารเพื่อบรรลุวิสัยทัศน์ของสถาบันวิจัยและพัฒนา

แนวทางการบริหารของสถาบันวิจัยและพัฒนา เพื่อให้บรรลุวิสัยทัศน์ มีดังนี้

1. บริหารงานตามหลักธรรมาภิบาล เอาใจใส่ รับผิดชอบ มีคุณธรรม ไม่เลือกปฏิบัติ โปร่งใส ตรวจสอบได้ ประหยัด และคุ้มค่า โดยคำนึงถึงประโยชน์ของสังคมและมหาวิทยาลัย
2. เน้นระบบการวางแผนงานในแต่ละส่วนงานที่สามารถปฏิบัติได้ และการมีส่วนร่วมของผู้ที่เกี่ยวข้อง โดยมีแผนระยะสั้น ระยะกลาง และระยะยาวที่สอดคล้องกัน มุ่งสู่เป้าหมายที่ชัดเจน และยืดหยุ่น สามารถปรับเปลี่ยนได้ทันต่อเหตุการณ์
3. รับฟังความคิดเห็นและเปิดโอกาสให้ผู้ที่มีส่วนร่วมในการดำเนินงานทุกขั้นตอน ตั้งแต่การวางแผน การดำเนินงาน และการประเมินผลการดำเนินงาน
4. ให้ความสำคัญกับการทำงานเป็นทีม และคำนึงถึงสวัสดิการของผู้ร่วมงาน
5. กำหนดรายละเอียดของแต่ละงาน และมีการประสานงานในส่วนงานที่เกี่ยวข้องหรือคาบเกี่ยวกัน โดยเน้นการสื่อสารด้วยไมตรีจิต
6. มีกลไกควบคุมคุณภาพการทำงานที่เป็นที่ยอมรับของทุกส่วนที่เกี่ยวข้อง
7. กำหนดเส้นทางการพัฒนาศักยภาพของบุคลากรด้านการวิจัยอย่างเป็นระบบและยั่งยืน
8. เชิดชูและเผยแพร่ศักยภาพบุคลากรด้านการวิจัยและการบริการวิชาการสู่สังคม

## โครงสร้างบริหารงานสถาบันวิจัยและพัฒนา

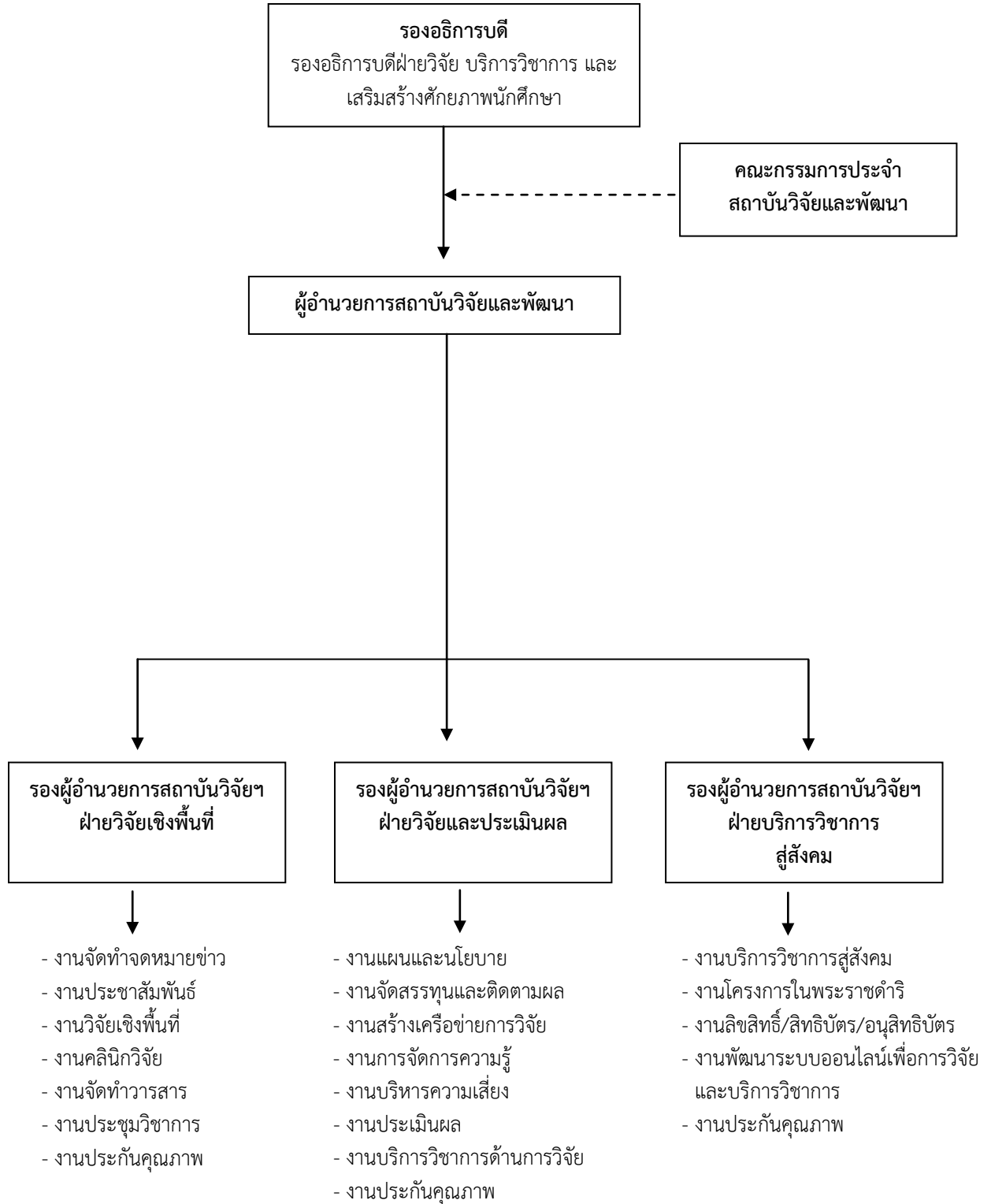

## คณะกรรมการบริหารสถาบันวิจัยและพัฒนา



อาจารย์ ดร.อาคม เจริญสุข  
รองอธิการบดีฝ่ายวิจัย บริการวิชาการ และเสริมสร้างศักยภาพนักศึกษา



ผู้ช่วยศาสตราจารย์ ดร.ชฎาพร โปทัยสวรรค์  
ผู้อำนวยการสถาบันวิจัยและพัฒนา



อาจารย์ทรงเกียรติ อิงคามระธร  
รองผู้อำนวยการสถาบันวิจัยและพัฒนา



อาจารย์ปิยะวดี พงษ์สวัสดิ์  
รองผู้อำนวยการสถาบันวิจัยและพัฒนา



ผู้ช่วยศาสตราจารย์ ดร.วนิดา ตรีสวัสดิ์  
รองผู้อำนวยการสถาบันวิจัยและพัฒนา

## พนักงานมหาวิทยาลัยประจำสถาบันวิจัยและพัฒนา



นางสาวสุมาลี ระหว่างบ้าน  
พนักงานมหาวิทยาลัย  
นักวิชาการศึกษาด้านงานวิจัยและประเมินผล



นางสาวสุพรรณิ แสงเทศ  
พนักงานมหาวิทยาลัย  
นักวิชาการฝึกอบรมด้านการวิจัย



นางสาวกานต์สิรี ปานสวัสดิ์  
พนักงานมหาวิทยาลัย  
นักวิชาการศึกษา



นางพรพิมล สุวรรณัจศิริ  
พนักงานมหาวิทยาลัย  
เจ้าหน้าที่บริหารงานทั่วไป

## คณะกรรมการประจำสถาบันวิจัยและพัฒนา



ผศ.ชฎาพร โพค์ยสวรรค์  
ประธานกรรมการ



อาจารย์ทรงเกียรติ อิงคามระธร  
รองประธานกรรมการ



รศ.ดร.โกศล มีคุณ  
ผู้ทรงคุณวุฒิ



ผศ.เทวี สวรรยาธิปิติ  
ผู้ทรงคุณวุฒิ



อ.ดร.จันทนา นนทิกกร  
ผู้ทรงคุณวุฒิ



ผศ.อรุณี เอี่ยมพงษ์ไพฑูรย์  
ผู้แทนคณาจารย์ประจำ



ผศ.สัจจา ไกรศรรัตน์  
ผู้แทนคณาจารย์ประจำ



ผศ.ดร.วนิดา ตรีสวัสดิ์  
ผู้แทนหัวหน้างาน



นางสาวสุมาลี ระหว่างบ้าน  
ผู้แทนหัวหน้างาน



นางสาวกานต์สิริ ปานสวัสดิ์  
เลขานุการ

## ประเด็นยุทธศาสตร์ สถาบันวิจัยและพัฒนา ปีงบประมาณ พ.ศ. 2559

สถาบันวิจัยและพัฒนา เป็นหน่วยงานของมหาวิทยาลัยราชภัฏหมู่บ้านจอมบึงที่มีพันธกิจในการตอบสนองแผนกลยุทธ์มหาวิทยาลัยราชภัฏหมู่บ้านจอมบึง 4 ปี (พ.ศ. 2556-2560) ในประเด็นยุทธศาสตร์ที่ 2 : วิจัยอย่างมีคุณภาพ (Quality Research) และประเด็นยุทธศาสตร์ที่ 3 : ให้บริการวิชาการอย่างมีคุณภาพ (Quality Academic Service) โดยมียุทธศาสตร์และเป้าประสงค์เชิงยุทธศาสตร์ ดังนี้

### ประเด็นยุทธศาสตร์

วิจัย บริการวิชาการ เพื่อสร้างคุณค่าและพัฒนาผลผลิตสู่สังคม

### เป้าประสงค์เชิงยุทธศาสตร์

1. มหาวิทยาลัยเป็นสถาบันการวิจัยเพื่อรับใช้ท้องถิ่น เป็นแหล่งให้บริการทางวิชาการด้านการวิจัยที่สอดคล้องกับความต้องการของท้องถิ่นและประเทศ เป็นศูนย์กลางของการพัฒนาศักยภาพของประชาชนในท้องถิ่นโดยใช้กระบวนการวิจัยเป็นเครื่องมือให้พึ่งพาตนเองได้
2. คณาจารย์ นักศึกษามีแรงจูงใจเพื่อผลิตผลงานวิจัยที่มีคุณค่าสู่สังคม
3. ผลงานวิจัยของมหาวิทยาลัยมีคุณภาพ สามารถตอบสนองความต้องการของท้องถิ่น สังคม ประเทศ
4. ผลงานวิจัยของมหาวิทยาลัยได้รับการยอมรับ โดยสามารถตีพิมพ์ในวารสารระดับชาติ และนานาชาติได้
5. มหาวิทยาลัยมีผลงานวิจัย ผลงานสร้างสรรค์และนวัตกรรมซึ่งนำไปสู่การจดทะเบียนทรัพย์สินทางปัญญา
6. มหาวิทยาลัยสามารถให้บริการทางวิชาการ โดยสร้างเครือข่ายความร่วมมือจากทุกภาคส่วนเพื่อบริการวิชาการสู่ชุมชนและท้องถิ่น
7. มหาวิทยาลัยเป็นศูนย์กลางการพัฒนาทรัพยากรมนุษย์

### ตัวชี้วัดและค่าเป้าหมายปีงบประมาณ พ.ศ.2559

ตัวชี้วัด	เป้าหมาย งบประมาณ พ.ศ. 2559
1. มีระบบสารสนเทศเพื่อการบริหารจัดการงานวิจัย	1 ระบบ
2. จำนวนงานวิจัยและงานสร้างสรรค์ที่ตีพิมพ์เผยแพร่ในเวทีประชุมวิชาการหรือวารสารระดับชาติและนานาชาติ	100 ชิ้นงาน
3. จำนวนผลงานวิจัยและงานสร้างสรรค์ที่นำไปใช้ประโยชน์จากหน่วยงานภายนอก	40 เรื่อง
4. จำนวนผลงานวิจัย/นวัตกรรมที่ได้รับการจดทะเบียนทรัพย์สินทางปัญญาหรืออนุสิทธิบัตร	1 ชิ้นงาน
5. ร้อยละของอาจารย์ที่มีผลงานทางวิชาการต่อจำนวนอาจารย์ทั้งหมด	ร้อยละ 20
6. ร้อยละของผู้รับบริการนำความรู้ไปใช้ประโยชน์	ร้อยละ 80
7. ชุมชนเป้าหมายหรือองค์กรได้รับการพัฒนาอย่างต่อเนื่องหรือยั่งยืน	6 แห่ง
8. ร้อยละของการบูรณาการการให้บริการวิชาการกับการเรียนการสอนและ/หรืองานวิจัย	ร้อยละ 30

หมายเหตุ ตัวชี้วัดและค่าเป้าหมายสามารถปรับปรุงภายใต้แผนปฏิบัติราชการประจำปีตามความเหมาะสม

## เกณฑ์การประเมินตามตัวชี้วัด

### 1. ระบบและกลไกการพัฒนางานวิจัยหรืองานสร้างสรรค์

ชนิดของตัวบ่งชี้ กระบวนการ

เกณฑ์การประเมิน (ดำเนินการ 1 ข้อ ได้ 1 คะแนน 2 ข้อ ได้ 2 คะแนน 3-4 ข้อ ได้ 3 คะแนน 5 ข้อ ได้ 4 คะแนน 6 ข้อ ได้ 5 คะแนน)

1. มีระบบสารสนเทศเพื่อการบริหารงานวิจัยที่สามารถนำไปใช้ประโยชน์ในการบริหารงานวิจัยหรืองานสร้างสรรค์
2. สนับสนุนพันธกิจด้านการวิจัยหรืองานสร้างสรรค์ในประเด็นต่อไปนี้
  - ห้องปฏิบัติการหรือห้องปฏิบัติงานสร้างสรรค์ หรือหน่วยวิจัย หรือศูนย์เครื่องมือ หรือศูนย์ให้คำปรึกษาและสนับสนุนการวิจัยหรืองานสร้างสรรค์
  - ห้องสมุดหรือแหล่งค้นคว้าข้อมูลสนับสนุนการวิจัยหรืองานสร้างสรรค์
  - สิ่งอำนวยความสะดวกหรือการรักษาความปลอดภัยในการวิจัยหรือการผลิตงานสร้างสรรค์เช่นระบบเทคโนโลยีสารสนเทศ ระบบรักษาความปลอดภัยในห้องปฏิบัติการ
  - กิจกรรมวิชาการที่ส่งเสริมงานวิจัยหรืองานสร้างสรรค์ เช่น การจัดประชุมวิชาการ การจัดแสดงผลงานสร้างสรรค์ การจัดให้มีศาสตราจารย์อาคันตุกะหรือศาสตราจารย์รับเชิญ (visiting professor)
3. จัดสรรงบประมาณ เพื่อเป็นทุนวิจัยหรืองานสร้างสรรค์
4. จัดสรรงบประมาณเพื่อสนับสนุนการเผยแพร่ผลงานวิจัยหรืองานสร้างสรรค์ในการประชุมวิชาการหรือ การตีพิมพ์ในวารสารระดับชาติหรือนานาชาติ
5. มีการพัฒนาสมรรถนะอาจารย์และนักวิจัย มีการสร้างขวัญและกำลังใจตลอดจนยกย่องอาจารย์และนักวิจัยที่มีผลงานวิจัยหรืองานสร้างสรรค์ดีเด่น
6. มีระบบและกลไกเพื่อช่วยในการคุ้มครองสิทธิของงานวิจัยหรืองานสร้างสรรค์ที่นำไปใช้ประโยชน์และดำเนินการตามระบบที่กำหนด

### 2. ระบบและกลไกการจัดการความรู้จากงานวิจัยหรืองานสร้างสรรค์ (ก.พ.ร.ตัวชี้วัดที่ 3,4.21,4.22)

ชนิดของตัวบ่งชี้ กระบวนการ

เกณฑ์การประเมิน (ดำเนินการ 1 ข้อ ได้ 1 คะแนน 2 ข้อ ได้ 2 คะแนน 3 ข้อ ได้ 3 คะแนน 4 ข้อ ได้ 4 คะแนน 5 ข้อ ได้ 5 คะแนน)

1. มีระบบและกลไกสนับสนุนการเผยแพร่ผลงานวิจัยหรืองานสร้างสรรค์ในการประชุมวิชาการหรือการตีพิมพ์ในวารสารระดับชาติหรือนานาชาติและมีการเผยแพร่ผลงานวิจัยหรืองานสร้างสรรค์ในการประชุมวิชาการหรือการตีพิมพ์ในวารสารระดับชาติหรือนานาชาติ
2. มีระบบและกลไกการรวบรวมคัดสรรวิเคราะห์และสังเคราะห์ความรู้จากงานวิจัยหรืองานสร้างสรรค์เพื่อให้เป็นองค์ความรู้ที่คนทั่วไปเข้าใจได้และดำเนินการตามระบบที่กำหนด
3. มีการประชาสัมพันธ์และเผยแพร่องค์ความรู้จากงานวิจัยหรืองานสร้างสรรค์ที่ได้จากข้อ 2 สู่นักวิชาการและผู้เกี่ยวข้อง

4. มีการนำผลงานงานวิจัยหรืองานสร้างสรรค์ไปใช้ให้เกิดประโยชน์และมีการรับรองการใช้ประโยชน์จริงจากหน่วยงานภายนอกหรือชุมชน

5. มีระบบและกลไกเพื่อช่วยในการคุ้มครองสิทธิ์ของงานวิจัยหรืองานสร้างสรรค์ที่นำไปใช้ประโยชน์และดำเนินการตามระบบที่กำหนด

### 3. เงินสนับสนุนงานวิจัยหรืองานสร้างสรรค์ต่อจำนวนอาจารย์ประจำและนักวิจัยประจำชนิดของตัวบ่งชี้ ปัจจัยนำเข้า

เกณฑ์การประเมิน เฉพาะสถาบันกลุ่ม ข. และ ค 2 จำแนกเป็น 3 กลุ่มสาขาวิชา

#### 3.1 กลุ่มสาขาวิชาวิทยาศาสตร์และเทคโนโลยี

จำนวนเงินสนับสนุนงานวิจัยหรืองานสร้างสรรค์จากภายในและภายนอกสถาบันที่กำหนดให้เป็นคะแนนเต็ม 5 = 60,000 บาท ขึ้นไปต่อคน

#### 3.2 กลุ่มสาขาวิชาวิทยาศาสตร์สุขภาพ

จำนวนเงินสนับสนุนงานวิจัยหรืองานสร้างสรรค์จากภายในและภายนอกสถาบันที่กำหนดให้เป็นคะแนนเต็ม 5 = 50,000 บาท ขึ้นไปต่อคน

#### 3.3 กลุ่มสาขาวิชามนุษยศาสตร์และสังคมศาสตร์

จำนวนเงินสนับสนุนงานวิจัยหรืองานสร้างสรรค์จากภายในและภายนอกสถาบันที่กำหนดให้เป็นคะแนนเต็ม 5 = 25,000 บาท ขึ้นไปต่อคน

### 4. งานวิจัยหรืองานสร้างสรรค์ที่ได้รับการตีพิมพ์หรือเผยแพร่ (สมศ.ตัวบ่งชี้ที่ 5)

ชนิดของตัวบ่งชี้ ผลลัพธ์

เกณฑ์การประเมิน ใช้บัญญัติไตรยางค์เทียบ โดยกำหนดร้อยละเท่ากับ 5 คะแนน จำแนกตามกลุ่มสาขาวิชา ดังนี้

กลุ่มสาขาวิชา	5 คะแนน
วิทยาศาสตร์สุขภาพ	20
วิทยาศาสตร์และเทคโนโลยี	20
มนุษยศาสตร์และสังคมศาสตร์	10

### 5. งานวิจัยหรืองานสร้างสรรค์ที่นำไปใช้ประโยชน์ (สมศ.ตัวบ่งชี้ที่ 6)

ชนิดของตัวบ่งชี้ ผลลัพธ์

เกณฑ์การประเมิน ใช้บัญญัติไตรยางค์เทียบโดยกำหนดร้อยละ 20 เท่ากับ 5 คะแนน ทุกกลุ่มสาขาวิชา

### 1. ระบบและกลไกการสนับสนุนการผลิตงานวิจัยและงานสร้างสรรค์

#### 1.1 กลไกการสนับสนุนการผลิตงานวิจัยและงานสร้างสรรค์

สถาบันวิจัยและพัฒนา มหาวิทยาลัยราชภัฏหมู่บ้านจอมบึงได้จัดให้มีกลไกสนับสนุนการผลิตงานวิจัยและงานสร้างสรรค์ดังต่อไปนี้

1. สนับสนุนด้านงบประมาณการวิจัยโดยใช้งบประมาณของมหาวิทยาลัย โดยกำหนดให้มีการประกาศรับข้อเสนอปีละ 1 ครั้ง และมีคณะกรรมการผู้ทรงคุณวุฒิเป็นผู้พิจารณา โครงร่างงานวิจัยที่มีความเป็นไปได้และความเหมาะสมเพื่อรับทุน โดยคณาจารย์สามารถส่ง โครงร่างการวิจัยเพื่อเสนอขอรับทุนได้โดยจัดทำโครงร่างงานงานวิจัยตามแบบที่กำหนดในคู่มือบริหาร งานวิจัย

2. คณะกรรมการบริหารสถาบันวิจัยและพัฒนา มีบทบาทในการประสานงานหน่วยงาน ภายในและแหล่งทุนภายนอก เพื่อจัดสรรงบประมาณสนับสนุนงานวิจัยและแจ้งต่อคณาจารย์ใน มหาวิทยาลัยทราบ เพื่อดำเนินการขอรับทุนสนับสนุนตามความเหมาะสมต่อไป

3. มีการสนับสนุนด้านความรู้ เพื่อให้คณาจารย์และนักวิจัยมีความรู้และทักษะอันเป็น ประโยชน์ต่อการสร้างงานวิจัยและสามารถดำเนินงานวิจัยที่มีคุณภาพได้ตามกำหนดระยะเวลา เช่น การจัดอบรม การประชุมวิชาการภายในมหาวิทยาลัย และการให้คณาจารย์เข้าร่วมกิจกรรมวิชาการ ต่าง ๆ ที่จัดขึ้นในหน่วยงานต่าง ๆ ตามความเหมาะสม

4. มีการสนับสนุนด้านสิ่งอำนวยความสะดวก เช่น ห้องสมุด ฐานข้อมูลด้านวิชาการทั้ง ในและต่างประเทศ ห้องปฏิบัติการและเครื่องมือวิจัยต่าง ๆ ตามความเหมาะสม เพื่อให้คณาจารย์ และนักวิจัยสามารถดำเนินงานวิจัยได้อย่างมีประสิทธิภาพ

5. จัดให้มีการเผยแพร่จรรยาบรรณนักวิจัย เพื่อให้ให้นักวิจัยสามารถสร้างงานวิจัยที่เป็นที่ ยอมรับทั้งเชิงวิชาการและในระดับสากล

## 6. การบริการวิชาการแก่สังคม

ชนิดของตัวบ่งชี้ กระบวนการ

เกณฑ์การประเมิน (ดำเนินการ 1 ข้อ ได้ 1 คะแนน 2 ข้อ ได้ 2 คะแนน 3 ข้อ ได้ 3 คะแนน 4 ข้อ ได้ 4 คะแนน 5 ข้อ ได้ 5 คะแนน)

1. กำหนดชุมชนหรือองค์การเป้าหมายของการให้บริการทางวิชาการแก่สังคม
2. จัดทำแผนบริการวิชาการโดยมีส่วนร่วมจากชุมชนหรือองค์การเป้าหมายที่กำหนดในข้อ 1
3. ชุมชนหรือองค์การเป้าหมายได้รับการพัฒนาและมีความเข้มแข็งที่มีหลักฐานที่ปรากฏชัดเจนชุมชนหรือองค์การเป้าหมายดำเนินการพัฒนาตนเองอย่างต่อเนื่อง
4. สถาบันวิจัยและพัฒนาสามารถสร้างเครือข่ายความร่วมมือกับหน่วยงานภายนอกในการพัฒนาชุมชนหรือองค์การเป้าหมาย
5. ทุกคณะมีส่วนร่วมในการดำเนินการตามแผนบริการทางวิชาการแก่สังคมของสถาบันวิจัยและพัฒนาตามข้อ 2 โดยมีจำนวนอาจารย์เข้าร่วมไม่น้อยกว่าร้อยละ 5 ของอาจารย์ทั้งหมดของสถาบัน ทั้งนี้ต้องมีอาจารย์มาจากทุกคณะ

## 1.2 ระบบการสนับสนุนการผลิตงานวิจัยและงานสร้างสรรค์

แผนภูมิ : ระบบการสนับสนุนการผลิตงานวิจัยและงานสร้างสรรค์

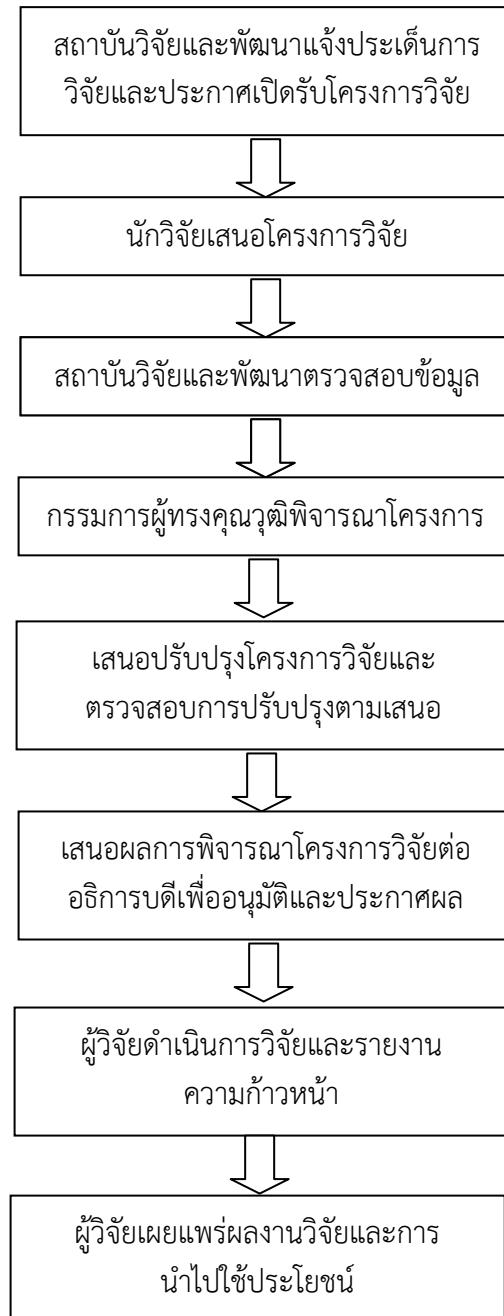

### 1.3 กลไกการสนับสนุนการเผยแพร่งานวิจัยและงานสร้างสรรค์

สถาบันวิจัยและพัฒนา มหาวิทยาลัยราชภัฏหมู่บ้านจอมบึงได้จัดให้มีกลไกการสนับสนุนการเผยแพร่งานวิจัยและงานสร้างสรรค์ดังต่อไปนี้

1. จัดให้มีคณะกรรมการผู้ทรงคุณวุฒิพิจารณาโครงร่างงานวิจัยและรายงานการวิจัยฉบับสมบูรณ์ เพื่อช่วยพิจารณาและให้ข้อเสนอแนะแก่อาจารย์ที่มีความประสงค์จะเผยแพร่งานวิจัยและงานสร้างสรรค์ในรูปแบบต่าง ๆ ไม่ว่าจะเป็นบทความวิชาการ การนำเสนอผลงานวิจัยหรือนวัตกรรมต่าง ๆ เพื่อให้เกิดงานวิจัยที่มีคุณภาพเป็นที่ยอมรับในเชิงวิชาการ

2. สนับสนุนให้คณาจารย์ได้มีการเผยแพร่งานวิจัยและงานสร้างสรรค์ในรูปแบบต่างๆ เช่น บทความวิชาการ การนำเสนอผลงานทางวิชาการ ทั้งในระดับชาติและนานาชาติ โดยมหาวิทยาลัยสนับสนุนด้านงบประมาณค่าใช้จ่ายตามความเป็นจริง

3. สนับสนุนให้นักวิจัยเข้าร่วมการประชุมวิชาการประจำปี เพื่อให้คณาจารย์สามารถเผยแพร่ผลงานวิจัย ผลงานวิชาการและงานสร้างสรรค์ เพื่อเป็นช่องทางในการใช้ประโยชน์จากผลงานวิจัยและงานสร้างสรรค์ทำให้เกิดผลงานที่มีคุณภาพและเป็นที่ยอมรับในเชิงวิชาการ

#### 1.4 ระบบการสนับสนุนการเผยแพร่ผลงานวิจัยและงานสร้างสรรค์

แผนภูมิ : ระบบและกลไกการสนับสนุนการเผยแพร่ผลงานวิจัยและงานสร้างสรรค์

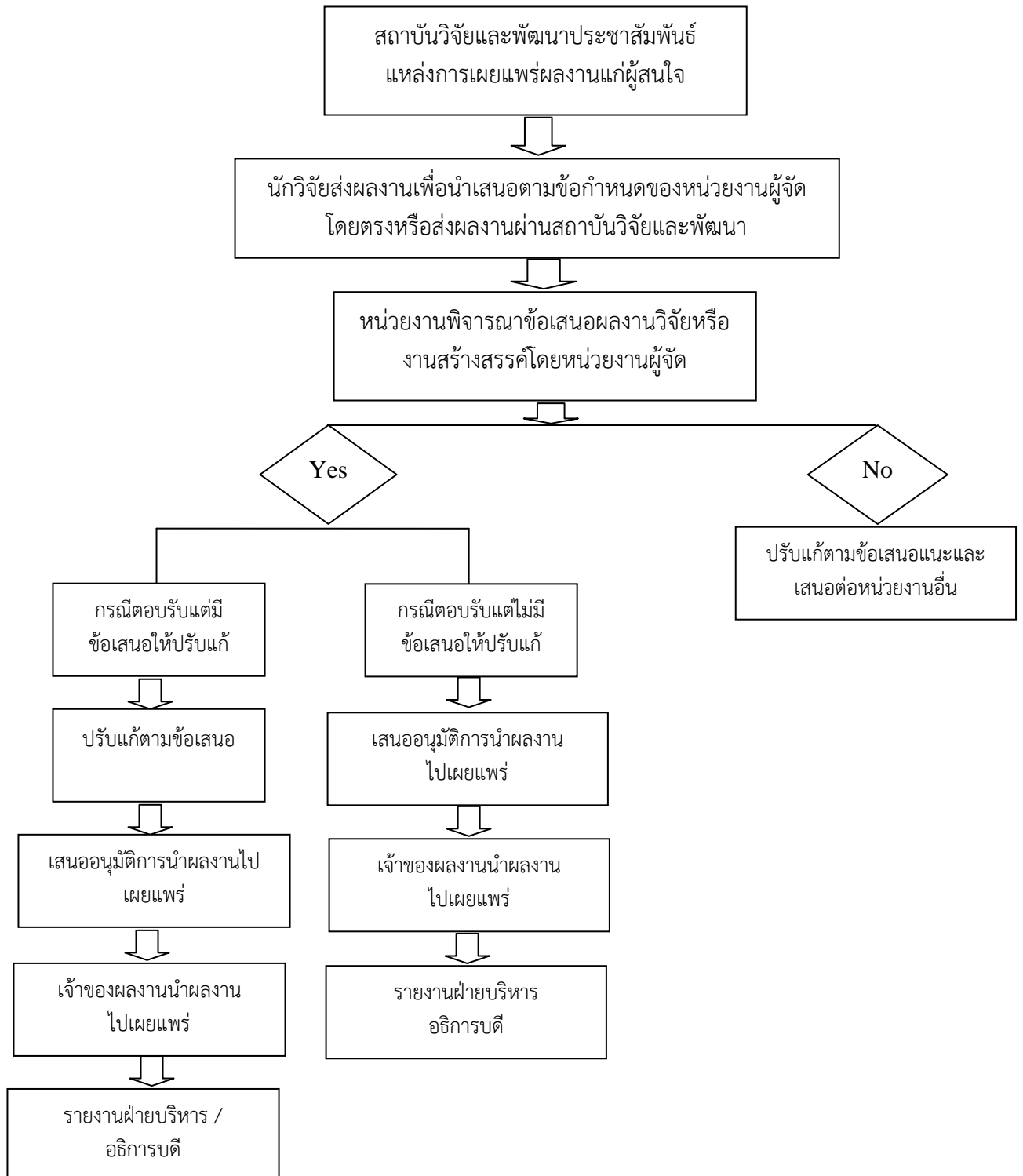

### 1.5 กลไกการยกย่องและประกาศเกียรติคุณผู้มีผลงานสร้างสรรค์ดีเด่น

สถาบันวิจัยและพัฒนา มหาวิทยาลัยราชภัฏหมู่บ้านจอมบึงได้จัดให้มีกลไกการสนับสนุนยกย่องและประกาศเกียรติคุณผู้มีผลงานวิจัยและงานสร้างสรรค์ดีเด่นดังต่อไปนี้

สถาบันวิจัยและพัฒนา (กรณีที่มีข้อมูล) หรือเจ้าของผลงานวิจัยหรืองานสร้างสรรค์ที่ได้รับการตีพิมพ์เผยแพร่ การจดทะเบียนสิทธิบัตรหรืออนุสิทธิบัตรหรือผู้ที่ได้รับทุนสนับสนุนการวิจัยจากภายนอก ซึ่งเป็นไปตามประกาศของมหาวิทยาลัยเสนอข้อมูลมายังสถาบันวิจัยฯ สถาบันวิจัยฯ พิจารณาข้อมูลตามเกณฑ์ของประกาศมหาวิทยาลัย และจัดทำการประกาศยกย่องและมอบโล่ที่ระลึกในเวทีการประชุมอาจารย์และบุคลากรของมหาวิทยาลัย พร้อมกับเสนอขออนุมัติงบประมาณสำหรับเป็นรางวัลให้กับเจ้าของผลงานที่อยู่ในข่ายได้รับเงินรางวัล

### 1.6 ระบบการยกย่องและประกาศเกียรติคุณผู้มีผลงานสร้างสรรค์ดีเด่น

แผนภูมิ : ระบบและกลไกการยกย่องและประกาศเกียรติคุณผู้มีผลงานวิจัยและงานสร้างสรรค์

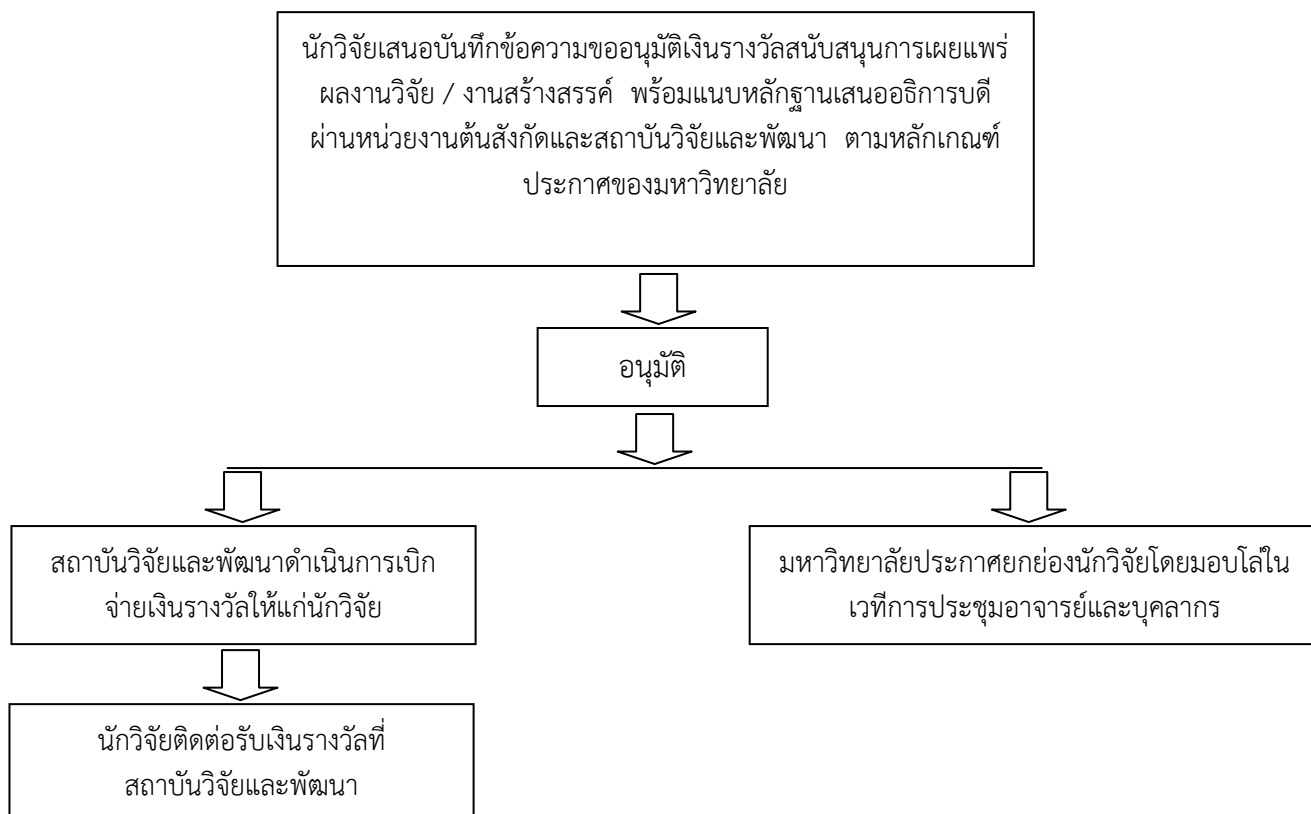

### 1.7 กลไกระบบการรวบรวม วิเคราะห์ และสังเคราะห์ความรู้จากงานวิจัยและงานสร้างสรรค์

สถาบันวิจัยและพัฒนา ได้วางแนวทางและขั้นตอน เพื่อคัดสรร วิเคราะห์ และสังเคราะห์ ความรู้จากผลงานการวิจัยหรืองานสร้างสรรค์ให้เหมาะสมกับกลุ่มบุคคลเป้าหมาย โดยยังคงความ เชื่อถือในเชิงวิชาการและรวดเร็วต่อเหตุการณ์ เพื่อให้เป็นความรู้ที่น่าสนใจซึ่งสาธารณชนสามารถ เข้าใจได้ รวมถึงจัดหมวดหมู่ความรู้ที่ได้ให้เหมาะสมต่อการเผยแพร่ต่อไป โดยมีกลไกในการ ดำเนินงาน ดังนี้

### 1.8 ระบบการรวบรวม วิเคราะห์ และสังเคราะห์

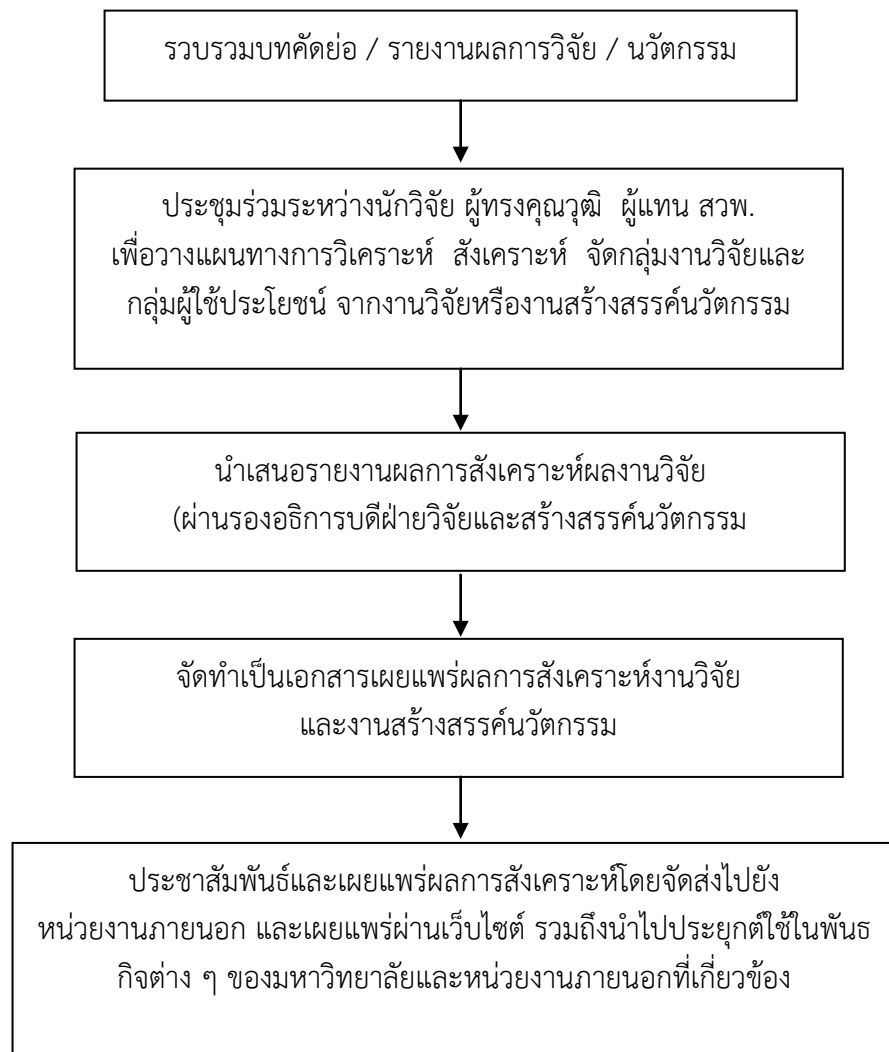

### 1.9 กลไกเพื่อช่วยในการคุ้มครองสิทธิงานวิจัยหรืองานสร้างสรรค์

สถาบันวิจัยและพัฒนา ได้วางกลไกในการคุ้มครองสิทธิงานวิจัยหรืองานสร้างสรรค์เพื่อสนับสนุนการเจรจาต่อรอง ทำข้อตกลง ให้แก่อาจารย์ นักวิจัย และสถาบัน ในการเจรจาเชิงธุรกิจ หรือการซื้อขายผลงานวิจัยหรืองานสร้างสรรค์ ตลอดจนสนับสนุนให้การเจรจาเข้าร่วมเป็นพันธมิตรทางธุรกิจใด ๆ ที่เกิดจากผลของงานวิจัยหรืองานสร้างสรรค์ ที่เป็นที่ยอมรับของทุกฝ่าย

### 1.10 ระบบเพื่อช่วยในการคุ้มครองสิทธิงานวิจัยหรืองานสร้างสรรค์

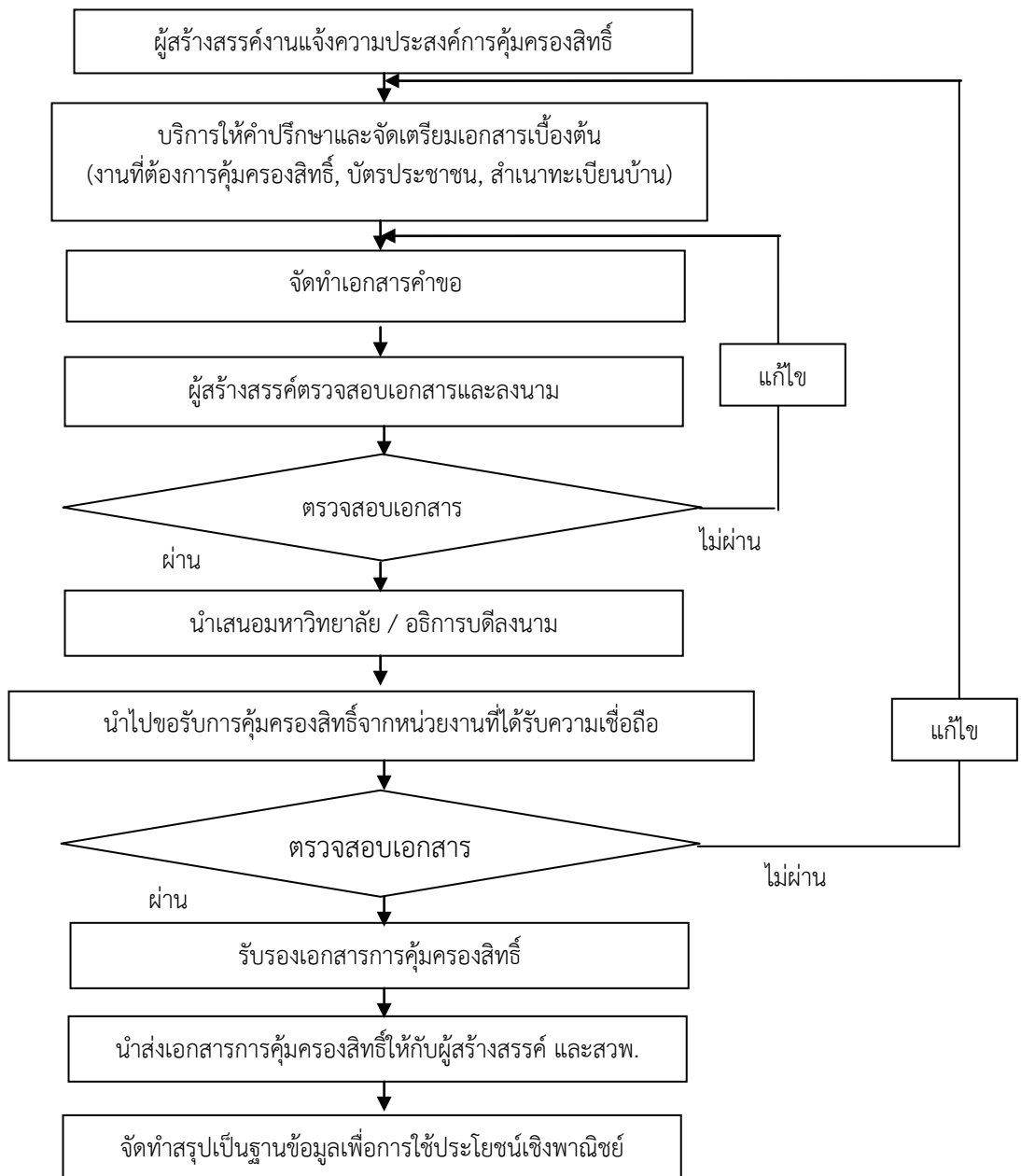

### 1.11 กลไกการสนับสนุนการผลิตงานวิจัยและงานสร้างสรรค์บนพื้นฐานภูมิปัญญาท้องถิ่นเพื่อตอบสนองความต้องการของท้องถิ่นและสังคม

กลไกการสนับสนุนการผลิตงานวิจัยและงานสร้างสรรค์บนพื้นฐานภูมิปัญญาท้องถิ่นเพื่อตอบสนองความต้องการของท้องถิ่นและสังคม ดังนี้

1. ทุกปีงบประมาณ สถาบันวิจัยและพัฒนาจะทำประกาศมหาวิทยาลัยราชภัฏหมู่บ้านจอมบึง เรื่องแนวปฏิบัติมหาวิทยาลัยราชภัฏหมู่บ้านจอมบึง ว่าด้วยทุนอุดหนุนการวิจัยจากงบประมาณเงินรายได้ประจำปี พ.ศ. .... เพื่อระบุดูกรอบแนวคิดและแนวปฏิบัติสำหรับการขอรับทุนอุดหนุนการวิจัยโดยกำหนดกรอบการจัดทำโครงร่างข้อเสนอขอรับทุนอุดหนุนเพื่อการแก้ไขปัญหาและพัฒนาเชิงพื้นที่

2. ประชาสัมพันธ์ประกาศมหาวิทยาลัยฯ ตามข้อ 1 ผ่านช่องทางการสื่อสารต่าง ๆ อาทิ เช่นเว็บไซต์ของสถาบันวิจัยและพัฒนา จดหมายข่าวสถาบันวิจัยและพัฒนา นำส่งสำเนาประกาศไปยังบุคลากรโดยตรง เป็นต้น

3. สถาบันวิจัยและพัฒนาดำเนินการพิจารณาโครงร่างข้อเสนอขอรับทุนอุดหนุนตามกรอบและแนวทางที่กำหนดไว้ตามประกาศมหาวิทยาลัยข้อที่ 1 โดยการเชิญผู้ทรงคุณวุฒิ ร่วมพิจารณา

4. ประกาศรายชื่อผู้ได้รับทุนอุดหนุนการวิจัย โดยจัดทำเป็นประกาศมหาวิทยาลัยราชภัฏหมู่บ้านจอมบึง

5. ผู้ได้รับทุนทำสัญญาการรับทุนอุดหนุนกับสถาบันวิจัยและพัฒนา และทำการวิจัยตามโครงร่างข้อเสนอที่ได้รับการอนุมัติ

6. ส่งรายงานผลฉบับสมบูรณ์ที่สถาบันวิจัยและพัฒนาเมื่อครบกำหนดการขอรับทุนตามสัญญา

1.12 ระบบการสนับสนุนการผลิตงานวิจัยและงานสร้างสรรค์บนพื้นฐานภูมิปัญญาท้องถิ่นเพื่อตอบสนองความต้องการของท้องถิ่นและสังคม

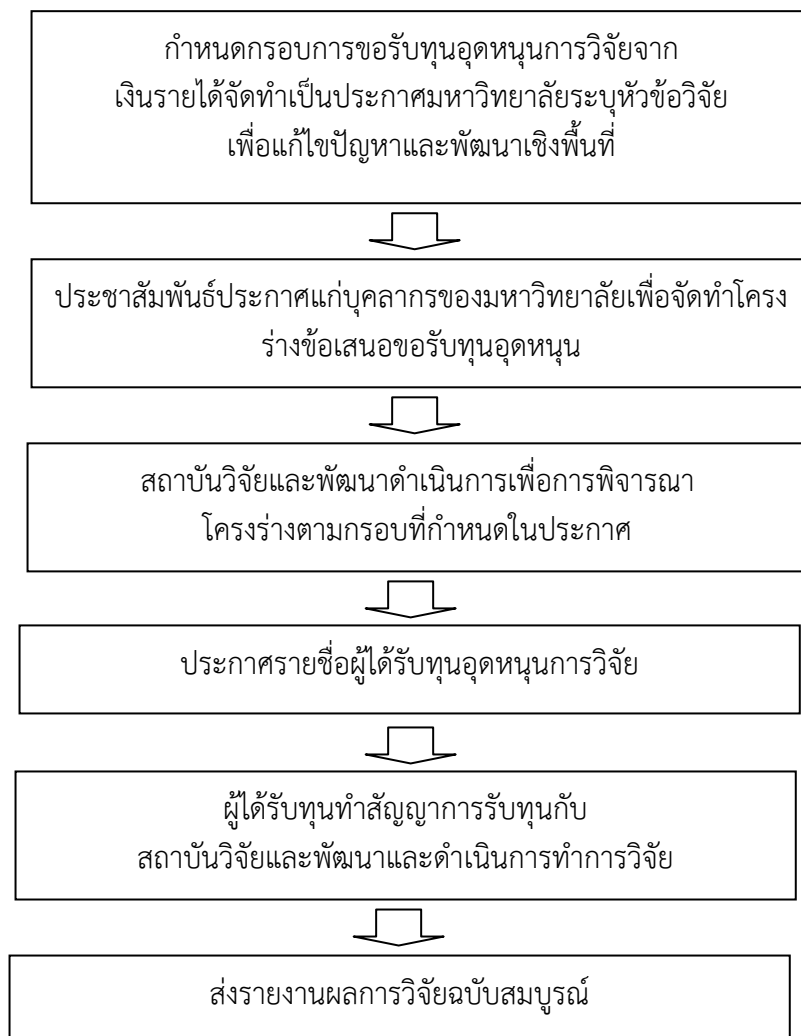

## กลยุทธ์สถาบันวิจัยและพัฒนา ปีงบประมาณ พ.ศ. 2559

แผนพัฒนาสถาบันวิจัยและพัฒนา (พ.ศ. 2556 – 2560) ฉบับปรับปรุงครั้งที่ 3 ได้กำหนดกลยุทธ์ในการตอบสนองยุทธศาสตร์ที่ 2 : วิจัยอย่างมีคุณภาพ และประเด็นยุทธศาสตร์ที่ 3 : ให้บริการวิชาการอย่างมีคุณภาพของแผนกลยุทธ์มหาวิทยาลัยราชภัฏหมู่บ้านจอมบึง 4 ปี (พ.ศ.2556-2560) ไว้ 9 กลยุทธ์ คือ

### กลยุทธ์ที่ 1 พัฒนาระบบบริหารจัดการงานวิจัย งานสร้างสรรค์นวัตกรรมและงานบริการวิชาการ

- 1.1 สร้าง แก่ไข ปรับปรุงกฎ ระเบียบ ข้อบังคับที่เป็นกลไกสนับสนุนและเอื้อต่อการดำเนินการวิจัย งานสร้างสรรค์ และงานบริการวิชาการ
- 1.2 สร้างและพัฒนาระบบฐานข้อมูลเพื่อสนับสนุนการดำเนินการวิจัย
- 1.3 ส่งเสริมและเสริมสร้างให้เกิดบรรยากาศทางการวิจัย
- 1.4 จัดการองค์ความรู้และข้อมูลข่าวสารในรูปอิเล็กทรอนิกส์บน website ของสถาบันวิจัยและพัฒนาอย่างต่อเนื่อง
- 1.5 พัฒนาระบบบริหารจัดการคุณภาพงานวิจัยและงานบริการวิชาการอย่างครบวงจร
- 1.6 ส่งเสริม สนับสนุนการตีพิมพ์ เผยแพร่ผลงานวิจัยในระดับชาติและนานาชาติ
- 1.7 สร้างระบบประชาสัมพันธ์และเผยแพร่งานวิจัย นวัตกรรม และงานบริการวิชาการสู่สาธารณะ
- 1.8 ส่งเสริม สนับสนุนให้มีการจดลิขสิทธิ์ อนุสิทธิบัตร สิทธิบัตร การซื้อขายทรัพย์สินทางปัญญาอันเกิดจากงานวิจัยของมหาวิทยาลัย
- 1.9 พัฒนาระบบสารสนเทศเพื่อเป็นฐานข้อมูลในการบริหารจัดการงานวิจัย

### กลยุทธ์ที่ 2 เสริมสร้างและพัฒนานักวิจัยทั้งปริมาณและคุณภาพเพื่อสร้างผลิตผลงานวิจัยที่มีคุณค่าสู่สังคม

- 2.1 ฝึกอบรมและพัฒนาความรู้และทักษะที่เกี่ยวข้องกับการวิจัย ให้แก่บุคลากรทางการวิจัยอย่างต่อเนื่อง และจัดระบบนักวิจัยพี่เลี้ยงที่สามารถให้คำปรึกษาอย่างใกล้ชิด
- 2.2 กำหนดภาระงานการทำวิจัยทดแทนภาระงานสอน เพื่อส่งเสริมให้คณาจารย์ทำผลงานวิจัยมากขึ้น
- 2.3 ส่งเสริมให้มีการแลกเปลี่ยนเรียนรู้ในการทำวิจัย มีผู้รับผิดชอบในลักษณะเป็นคณะบุคคลและเปิดโอกาสให้นักวิจัยใหม่เข้ามามีส่วนร่วม
- 2.4 ส่งเสริมการสร้างเอกลักษณ์และความเชี่ยวชาญเฉพาะด้านการวิจัยของบุคลากรทางการวิจัยทุกคณะ
- 2.5 จัดทำแผนส่งเสริมและพัฒนานักวิจัยเป็นรายบุคคล

2.6 สร้างระบบการพัฒนานักวิจัย ได้แก่ ระบบที่เลี้ยงโดยจัดให้นักวิจัยรุ่นใหม่ได้ทำงานวิจัยร่วมกับนักวิจัยอาวุโส เพื่อถ่ายทอดประสบการณ์ ความรู้ และนำไปใช้ปฏิบัติ

2.7 จัดหาเงินทุนสนับสนุนการวิจัยสำหรับอาจารย์ นักวิจัย และนักศึกษา จากแหล่งเงินทุนต่าง ๆ ทั้งภายในและภายนอกสถาบัน

2.8 สร้างแรงจูงใจ เชิดชูเกียรตินักวิจัยที่สร้างชื่อเสียงให้มหาวิทยาลัย จัดการประกวดผลงานวิจัย วิทยานิพนธ์ รางวัลผลงานวิจัยดีเด่น

2.9 จัดเวทีนำเสนอผลงานวิจัยและงานสร้างสรรค์นวัตกรรมระดับชาติ และระดับนานาชาติ

2.10 พัฒนาหัวหน้าชุดโครงการวิจัยให้มีศักยภาพในการบริหารงานชุดโครงการ

2.11 ส่งเสริมการวิจัยเป็นทีมและการทำวิจัยร่วมกับสถาบันที่มีชื่อเสียงทั้งในและต่างประเทศ

### **กลยุทธ์ที่ 3 สร้างเครือข่ายภาคีการวิจัยเพื่อพัฒนาท้องถิ่น**

3.1 ส่งเสริมการสร้างเครือข่ายการวิจัยแบบบูรณาการ เพื่อการพัฒนาท้องถิ่น ทั้งระดับจังหวัดภูมิภาค และระดับประเทศ

3.2 สร้างเครือข่ายความร่วมมือการวิจัยทั้งภายในสถาบัน ระหว่างสถาบัน และระหว่างประเทศ

3.3 แลกเปลี่ยนอาจารย์/นักวิจัย/นักศึกษาระหว่างมหาวิทยาลัย

3.4 จัดสัมมนาวิชาการเพื่อพัฒนาโจทย์วิจัยร่วมกันระหว่างหน่วยงานในเครือข่าย

3.5 ร่วมกับชุมชนในการทำวิจัยและพัฒนา จนสามารถสร้างมูลค่าทางสังคมและคืนองค์ความรู้สู่สังคม

### **กลยุทธ์ที่ 4 สนับสนุนการวิจัยตามยุทธศาสตร์วิจัยแห่งชาติ สนองความต้องการของท้องถิ่น และยุทธศาสตร์ของมหาวิทยาลัย**

4.1 ส่งเสริมการวิจัยเชิงบูรณาการพันธกิจ ที่เอื้อต่อการส่งเสริมวิสาหกิจชุมชนอย่างครบวงจรโดยความร่วมมือขององค์กรท้องถิ่น

4.2 ส่งเสริมการกำหนดทิศทางการวิจัยที่ชัดเจน และเชื่อมโยงกับสภาพปัญหาและความต้องการของท้องถิ่น รวมทั้งรองรับการเข้าสู่ประชาคมอาเซียน

4.3 จัดสรรทุนอุดหนุนการวิจัยด้วยการกำหนดขอบข่าย หัวข้อที่สอดคล้องกับความต้องการของสถาบันหรือชุมชน โดยจัดทำประกาศข้อกำหนดการวิจัย (TOR) ให้แก่บุคลากรทางการวิจัยและนักศึกษา

4.4 จัดหาสิ่งอำนวยความสะดวกต่าง ๆ รวมทั้งฐานข้อมูลผลงานวิจัย เพื่อเอื้อประโยชน์ต่อการทำวิจัย

4.5 จัดทำแผนสนับสนุนทุนวิจัยและแสวงหาทุนวิจัยทั้งจากภายในและภายนอก

### **กลยุทธ์ที่ 5 ส่งเสริมการวิจัยแบบมีส่วนร่วม เพื่อสร้างเสริมความเข้มแข็งและยั่งยืนของชุมชน**

5.1 ส่งเสริมการวิจัยในลักษณะแผนงานวิจัยหรือชุดโครงการแบบมีส่วนร่วม โดยมีการกำหนดทิศทางการวิจัย และจัดทำแผนการวิจัยแบบบูรณาการร่วมกับองค์กรท้องถิ่นอย่างชัดเจน

5.2 พัฒนาศักยภาพของชุมชนในด้านการวิจัย โดยการให้ความรู้เกี่ยวกับกระบวนการวิจัย และส่งเสริมให้ชุมชนร่วมทำวิจัย

5.3 พัฒนาศักยภาพและขยายการให้บริการวิชาการในหลากหลายมิติ โดยอาศัยกระบวนการมีส่วนร่วมเพื่อตอบสนองความต้องการ และสร้างความเข้มแข็งยั่งยืนของชุมชน

5.4 ส่งเสริมและพัฒนาให้มีการจัดทำชุดโครงการวิจัยเพื่อรองรับการเข้าสู่ประชาคมอาเซียน ตามยุทธศาสตร์ของชาติ

5.5 พัฒนากลุ่มวิจัยสร้างสรรค์ในสาขาที่เป็นจุดเด่นของมหาวิทยาลัย โดยจัดตั้งศูนย์การวิจัย เพื่อรวบรวมองค์ความรู้เฉพาะด้าน ที่สะท้อนความเชี่ยวชาญเฉพาะและตรงกับความต้องการของท้องถิ่น

5.6 ส่งเสริมและสนับสนุนให้มีการนำองค์ความรู้ที่ได้จากการวิจัย หรืองานที่ได้รับการตีพิมพ์

5.7 เผยแพร่ไปใช้ประโยชน์ในการพัฒนาการเรียนการสอน การพัฒนาเศรษฐกิจสังคมในระดับท้องถิ่นและระดับชาติ

#### **กลยุทธ์ที่ 6 ส่งเสริมการบูรณาการการเรียนการสอน การวิจัย และการบริการวิชาการ เพื่อการพัฒนาท้องถิ่น**

6.1 สนับสนุนการวิจัยเชิงบูรณาการพันธกิจ ที่เชื่อมโยงทั้งงานสอน วิจัย บริการวิชาการ รวมถึงการพัฒนาเทคโนโลยี และส่งเสริมศิลปวัฒนธรรมเพื่อนำสู่การแก้ปัญหาและพัฒนาท้องถิ่น

6.2 ส่งเสริมและสนับสนุนให้มีการกำหนดหัวข้อวิจัย ให้สอดคล้องกับการนำผลการวิจัยไปใช้ประโยชน์ทั้งต่อการพัฒนาการเรียนการสอน การแก้ปัญหาให้กับท้องถิ่น และการให้บริการวิชาการแก่ท้องถิ่น

6.3 สนับสนุน ส่งเสริมการบูรณาการงานวิจัยกับกระบวนการเรียนการสอน

#### **กลยุทธ์ที่ 7 ส่งเสริมการนำผลงานวิจัยไปใช้ให้เกิดประโยชน์อย่างเป็นรูปธรรม**

7.1 เสริมสร้างสัมพันธที่ดี และเป็นที่ยังทางวิชาการแก่ชุมชนโดยอาศัยฐานความรู้จากงานวิจัยเป็นเครื่องมือ จัดให้มีการบริการวิชาการในลักษณะการจัดการความรู้ (Knowledge Management) จากแหล่งวิจัยสู่ชุมชนให้มากขึ้น โดยเน้นทางด้านการถ่ายทอดองค์ความรู้และเทคโนโลยีเพื่อการแก้ปัญหาของชุมชน

7.2 ส่งเสริมการเผยแพร่ผลงานวิจัย เช่น จัดทำจดหมายข่าวเผยแพร่ข่าวสารผลงานวิจัย จัดทำ E-Journal จัดประชุมสัมมนาแลกเปลี่ยนและเผยแพร่ผลงานวิจัย จัดเวทีนำเสนอผลงานวิจัย เพื่อเผยแพร่ให้ผู้สนใจได้รับทราบและนำผลการวิจัยไปใช้ประโยชน์ได้จริง

7.3 นำความรู้ที่ได้จากการวิจัยมาจัดระบบ เพื่อให้สามารถนำมาใช้ประโยชน์ได้จริง

7.4 นำผลการวิจัยไปใช้กับภารกิจต่าง ๆ ที่เกี่ยวข้อง

7.5 ส่งเสริมการจัดประชุมวิชาการทั้งระดับชาติ และนานาชาติ การเผยแพร่ผลงานสู่สาธารณะและการเข้าร่วมเครือข่ายทางวิชาการ โดยเฉพาะระดับชาติและระดับนานาชาติ

7.6 จัดตั้งทีมงานเพื่อพัฒนาบทความทางวิชาการ และพัฒนาวารสารของมหาวิทยาลัยให้ได้มาตรฐานระดับชาติและระดับสากล

**กลยุทธ์ที่ 8 สร้างภาคีความร่วมมือในทุกภาคส่วนเพื่อบริการทางวิชาการที่เกิดประโยชน์ และเสริมสร้างความเข้มแข็งต่อสังคมและท้องถิ่น**

8.1 ส่งเสริมและสนับสนุนความร่วมมือจากทุกหน่วยงานในมหาวิทยาลัยให้ทำงานบริการ วิชาการแบบบูรณาการ

8.2 ศึกษาความต้องการของชุมชนเพื่อใช้เป็นข้อมูลสำหรับการวางแผนบริหารงานบริการ วิชาการตามจุดเน้นของสถาบัน

8.3 พัฒนาความเข้มแข็งของเครือข่ายโครงการอันเนื่องมาจากพระราชดำริทุกโครงการ

8.4 สร้างระบบประเมินประโยชน์ ผลลัพธ์และผลกระทบของการให้บริการทางวิชาการต่อ สังคม

8.5 สนับสนุนโครงการบริการทางวิชาการที่ก่อให้เกิดการเปลี่ยนแปลงในทางที่ดีแก่ชุมชน โดยรักษาอัตลักษณ์และเอกลักษณ์ของท้องถิ่น และการพึ่งพาตนเองตามศักยภาพ

**กลยุทธ์ที่ 9 สนับสนุนการดำเนินงานเพื่อให้มหาวิทยาลัยเป็นศูนย์กลางการพัฒนา ทรัพยากรมนุษย์**

9.1 ริเริ่มหรือสนับสนุนการดำเนินงานในโครงการบริการวิชาการในลักษณะความร่วมมือกับ หน่วยงานภาครัฐหรือเอกชนทั้งระดับท้องถิ่น ชุมชน จังหวัด ประเทศและนานาชาติ

9.2 ส่งเสริมการพัฒนาหลักสูตรการฝึกอบรมเพื่อเป็นสมาชิกประชาคมอาเซียนให้แก่ท้องถิ่น และชุมชน

## แผนปฏิบัติการสถาบันวิจัยและพัฒนา ปีงบประมาณ พ.ศ. 2559

จากการนำแผนกลยุทธ์มหาวิทยาลัยราชภัฏหมู่บ้านจอมบึง 4 ปี (พ.ศ.2556-2560) มาสู่แผนพัฒนาสถาบันวิจัยและพัฒนา (พ.ศ. 2556-2560) ฉบับปรับปรุงครั้งที่ 3 และแผนปฏิบัติการสถาบันวิจัยและพัฒนา ปีงบประมาณ พ.ศ. 2559 เพื่อให้บรรลุตามกลยุทธ์ สถาบันวิจัยและพัฒนาได้เสนอโครงการในปีงบประมาณ พ.ศ. 2559 เพื่อตอบสนองตัวชี้วัดการประกันคุณภาพการศึกษาและแผนกลยุทธ์มหาวิทยาลัยราชภัฏหมู่บ้านจอมบึง 4 ปี (พ.ศ. 2556-2560) จำนวน 14 โครงการ เป็นเงินรวมทั้งสิ้น 15,403,240 บาท (สิบห้าล้านบาทสี่แสนสามพันสองร้อยสี่สิบบาทถ้วน) โดยจำแนกโครงการตามประเภทของแหล่งงบประมาณโดยแบ่งเป็นเงินงบประมาณแผ่นดิน และเงินรายได้ ดังนี้

**งบประมาณแผ่นดิน จำนวน 12,076,240 บาท**

ที่	โครงการ	รหัสโครงการ	จำนวนเงิน
1	โครงการสนับสนุนทุนอุดหนุนการวิจัย	5933000009	10,819,600
2	โครงการพัฒนาศักยภาพของบุคลากรภาครัฐ	5933000002	279,000
	2.1 กิจกรรมโครงการอบรมเชิงปฏิบัติการภาษาต่างประเทศ สำหรับงานตำรวจ		156,390
	2.2 กิจกรรมโครงการอบรมเชิงปฏิบัติการการจัดการเรียนรู้ ตามแนวทางสะเต็มศึกษา (STEM Education)		122,610
3	โครงการฝึกอบรมการวิจัยในชั้นเรียน	5933000008	281,600
4	โครงการสนับสนุนการจัดการศึกษาโรงเรียนตำรวจตระเวนชายแดนบ้านถ้ำหินและตะโกปิดทอง	5933000006	20,000
5	โครงการพัฒนาศักยภาพการใช้ภาษาไทยของนักเรียนชั้นประถมศึกษาปีที่ 3 โรงเรียนตำรวจตระเวนชายแดน บ้านถ้ำหินและตะโกปิดทอง	5933000004	60,600
6	โครงการพัฒนาศักยภาพการใช้ภาษาไทยของนักเรียนชั้นประถมศึกษาปีที่ 6 โรงเรียนตำรวจตระเวนชายแดน บ้านถ้ำหินและตะโกปิดทอง	5933000005	42,000
7	โครงการอบรมเชิงปฏิบัติการการใช้ภาษาในกลุ่มประเทศอาเซียนสำหรับครูสังกัดสำนักงานการศึกษาเอกชน จังหวัดราชบุรี	5933000003	250,000
8	โครงการพัฒนาคุณภาพชีวิตของประชาชนในหมู่บ้านนาขุนแสนอำเภอสวนผึ้ง จังหวัดราชบุรี	5933000007	323,440
	8.1 กิจกรรมการนวดแผนไทย		60,280
	8.2 กิจกรรมการทำน้ำพริกเผาจากเห็ด		32,240
	8.3 กิจกรรมการทำอาหารเพื่อสุขภาพ		32,240

ที่	โครงการ	รหัสโครงการ	จำนวนเงิน
	8.4 กิจกรรมการออกกำลังกายเพื่อสุขภาพของผู้สูงอายุ		29,140
	8.5 กิจกรรมการทำเทียนแพนซี		36,540
	8.6 กิจกรรมค่ายภาษาต่างประเทศเพื่อการท่องเที่ยวสำหรับนักเรียนโรงเรียนวัดนาขุนแสน		133,000

เงินรายได้ จำนวน 3,327,000 บาท

ที่	โครงการ	รหัสโครงการ	จำนวนเงิน
1	โครงการสนับสนุนการตีพิมพ์เผยแพร่ผลงานวิจัยของอาจารย์	5933000012	400,000
2	โครงการสนับสนุนอาจารย์ผู้มีผลงานวิจัยเชิงประจักษ์	5933000013	50,000
3	โครงการจัดทำวารสาร มรมจ.วิจัย	5933000014	260,000
4	โครงการประชุมวิชาการระดับชาติราชภัฏหมู่บ้านจอมบึงวิจัยครั้งที่ 4	5933000015	390,000
5	โครงการเงินอุดหนุนกองทุนส่งเสริมงานวิจัย	5933000016	1,870,200
6	โครงการบริหารและพัฒนาหน่วยงาน	5933000018	356,800

โดยมีรายละเอียดในแต่ละโครงการ ดังนี้

โครงการเงินงบประมาณแผ่นดิน



**มหาวิทยาลัยราชภัฏหมู่บ้านจอมบึง**  
**คำของบประมาณ ประจำปีงบประมาณ พ.ศ. 2559**

**แหล่งงบประมาณ 1, งบประมาณแผ่นดิน**

1. โครงการ สนับสนุนทุนอุดหนุนการวิจัย รหัสโครงการ 5933000009
2. ผู้รับผิดชอบโครงการ ผู้อำนวยการสถาบันวิจัยและพัฒนา หน่วยงาน สถาบันวิจัยและพัฒนา
3. โครงการสอดคล้องกับยุทธศาสตร์มหาวิทยาลัย
  - ยุทธศาสตร์ที่ 02, 2. วิจัยอย่างมีคุณภาพ (Quality Research)
  - กลยุทธ์ 0201, 2.1 พัฒนาระบบและกลไกการบริหารงานวิจัยตามเกณฑ์มาตรฐาน
  - ตัวชี้วัดที่ 2.1.1 ระบบและกลไกการบริหารและพัฒนางานวิจัยหรืองานสร้างสรรค์ (ตบช. 2.1/สกอ.คณะ+ สถาบัน), 2.1.2 เงินสนับสนุนงานวิจัยหรืองานสร้างสรรค์(ตบช. 2.2 /สกอ.คณะ+ สถาบัน), 2.1.3 ผลงานวิชาการของอาจารย์ประจำและนักวิจัย (ตบช. 2.3 /สกอ.คณะ+ สถาบัน) (ร้อยละ 16 (กลุ่มวิทย์) /ร้อยละ 24 (กลุ่มมนุษย)), 2.1.4 งานวิจัยหรืองานสร้างสรรค์ที่ได้รับการตีพิมพ์หรือเผยแพร่ (ตบช 5/สมศ.), 2.1.5 งานวิจัยหรืองานสร้างสรรค์ที่นำไปใช้ประโยชน์ (ตบช 6/สมศ.), 2.1.6 ผลงานวิชาการที่ได้รับการรับรองคุณภาพ (ตบช 7/สมศ.), 2.1.7 จำนวนโครงการวิจัย (งปม.), 2.1.8 จำนวนโครงการวิจัยที่แล้วเสร็จ (งปม.), 2.1.9 จำนวนผลงานวิจัยเป็นไปตามมาตรฐานที่กำหนด (งปม.), 2.1.10โครงการวิจัยที่แล้วเสร็จภายในระยะเวลาที่กำหนด (งปม.), 2.1.11ค่าใช้จ่ายของการวิจัยตามงบประมาณที่ได้รับสรร (งปม.)

**4. โครงการสอดคล้องกับแผนปฏิบัติการประจำปีของมหาวิทยาลัย**

- แผนงาน ส่งเสริมการวิจัยและพัฒนา
- ผลผลิต ผลงานวิจัยเพื่อสร้างองค์ความรู้
- งาน/โครงการ งานสนับสนุนทุนวิจัย

**5. หลักการและเหตุผล**

พระราชบัญญัติมหาวิทยาลัยราชภัฏ พ.ศ.2547 กำหนดให้มหาวิทยาลัยราชภัฏเป็นสถาบันอุดมศึกษาเพื่อการพัฒนาท้องถิ่นที่เสริมสร้างภูมิปัญญาของแผ่นดิน ฟื้นฟูพลังการเรียนรู้ เชิดชูภูมิปัญญาของท้องถิ่น สร้างสรรค์ศิลปวิทยา เพื่อความเจริญก้าวหน้าอย่างมั่นคงและยั่งยืนของปวงชนมีส่วนร่วมในการจัดการบำรุงรักษา การใช้ประโยชน์จากทรัพยากรธรรมชาติและสิ่งแวดล้อมอย่างสมดุลและยั่งยืน โดยมีวัตถุประสงค์ในการศึกษา ส่งเสริมวิชาการ และวิชาชีพสูงทำการสอน วิจัย ให้บริการทางวิชาการแก่สังคม ปรับปรุงถ่ายทอด และพัฒนาเทคโนโลยี ทำนุบำรุงศิลปะและ

วัฒนธรรม ผลิตครูและส่งเสริมวิद्यฐานะครู มหาวิทยาลัยราชภัฏหมู่บ้านจอมบึงจึงมีนโยบายส่งเสริมและสนับสนุนให้อาจารย์ทำการวิจัยอย่างมีคุณภาพ เพื่อตอบสนองภารกิจ และวัตถุประสงค์หลัก ซึ่งเป็นการสร้างความเข้มแข็งทางวิชาการและสร้างชื่อเสียงให้กับมหาวิทยาลัย

#### 6. วัตถุประสงค์โครงการ

1. เพื่อส่งเสริมสนับสนุนอาจารย์ให้ทำวิจัยเต็มพื้นที่ของมหาวิทยาลัย
2. เพื่อสร้างสรรค์งานวิจัยที่มีคุณภาพและสร้างความเข้มแข็งทางวิชาการ

#### 7. กลุ่มเป้าหมาย

อาจารย์ประจำของมหาวิทยาลัย

#### 8. รูปแบบกิจกรรม

ทุนอุดหนุนการวิจัย

#### 9. สถานที่ดำเนินการ

มหาวิทยาลัยราชภัฏหมู่บ้านจอมบึง

#### 10. ตัวชี้วัดความสำเร็จของโครงการ (Output)

ตัวชี้วัด(Indicators)	หน่วยนับ	ค่าเป้าหมาย (Target)
เชิงปริมาณ		
3. จำนวนโครงการวิจัยใหม่	โครงการ	12
4. จำนวนโครงการวิจัยที่แล้วเสร็จ	โครงการ	12
เชิงคุณภาพ		
2. จำนวนผลงานวิจัยเป็นไปตามมาตรฐานที่กำหนด	ผลงาน	12
เชิงเวลา		
1. โครงการวิจัยที่แล้วเสร็จภายในระยะเวลา 12 เดือน	ร้อยละ	85

## 11. ตัวชี้วัดความสำเร็จของกิจกรรม (Output)

กิจกรรม	ตัวชี้วัด(Indicators)	หน่วยนับ	ค่าเป้าหมาย(Target)			
			ปี 2558	ปี 2559		
			ไตรมาส 1 (ต.ค.58 - ธ.ค.58)	ไตรมาส 2 (ม.ค.59 - มี.ค.59)	ไตรมาส 3 (เม.ย.59 - มิ.ย.59)	ไตรมาส 4 (ก.ค.59 - ก.ย.59)
1. การศึกษาเพื่อพัฒนาด้านเศรษฐกิจชายแดนช่องทางตะโกบนภาคตะวันตกของประเทศไทยเชื่อมโยงกับประเทศ (ผศ.ดร.วีรพล นามบุญเรือง)	ตัวชี้วัดเชิงปริมาณ : จำนวนโครงการวิจัยใหม่	โครงการ	1	0	0	0
	ตัวชี้วัดเชิงคุณภาพ : จำนวนผลงานวิจัยเป็นไปตามมาตรฐานที่กำหนด	ผลงาน	0	0	0	1
2. การออกแบบที่เป็นมิตรกับสิ่งแวดล้อมของคุณสมบัติบล็อกดินเผาเซรามิกแคลเซียมซิลิเกตนำความร้อนต่ำสำหรับใช้เป็นวัสดุอาคารท้องถิ่น (ผศ.ประยูร ยงค์ อำนวย)	ตัวชี้วัดเชิงปริมาณ : จำนวนโครงการวิจัยใหม่	โครงการ	1	0	0	0
	ตัวชี้วัดเชิงคุณภาพ : จำนวนผลงานวิจัยเป็นไปตามมาตรฐานที่กำหนด	ผลงาน	0	0	0	1
3. การพัฒนาแก้วระบบออกซีฟลูออไรด์ที่เติมไอออนของ Eu3+, Dy3+ และ Sm3+ เพื่อเพิ่มประสิทธิภาพการเปล่งแสงของแก้วในช่วงตามองเห็นสำหรับประยุกต์ใช้เป็นตัวเปล่งแสงของแข็ง (รศ.ดร.สมิต อินทร์ศิริ พงษ์)	ตัวชี้วัดเชิงปริมาณ : จำนวนโครงการวิจัยใหม่	โครงการ	1	0	0	0
	ตัวชี้วัดเชิงคุณภาพ : จำนวนผลงานวิจัยเป็นไปตามมาตรฐานที่กำหนด	ผลงาน	0	0	0	1

กิจกรรม	ตัวชี้วัด(Indicators)	หน่วยนับ	ค่าเป้าหมาย(Target)			
			ปี 2558	ปี 2559		
			ไตรมาส 1 (ต.ค.58 - ธ.ค.58)	ไตรมาส 2 (ม.ค.59 - มี.ค.59)	ไตรมาส 3 (เม.ย.59 - มิ.ย.59)	ไตรมาส 4 (ก.ค.59 - ก.ย.59)
4. ปัญหาการตีความ ของศาลรัฐธรรมนูญ: ศึกษารณีสถานภาพ ของลูกจ้างตาม รัฐธรรมนูญแห่ง ราชอาณาจักรไทย พุทธศักราช 2550 (อ.ชดาทิพ ชูจิตร)	ตัวชี้วัดเชิงปริมาณ : จำนวนโครงการวิจัย ใหม่	โครงการ	1	0	0	0
	ตัวชี้วัดเชิงคุณภาพ : จำนวนผลงานวิจัย เป็นไปตามมาตรฐานที่ กำหนด	ผลงาน	0	0	0	1
5. หลักเกณฑ์การ พิจารณาโทษปรับ : ศึกษารณีสถานภาพ ตราสามดวง (อ.เชาวลิต สมพงษ์เจริญ)	ตัวชี้วัดเชิงปริมาณ : จำนวนโครงการวิจัย ใหม่	โครงการ	1	0	0	0
	ตัวชี้วัดเชิงคุณภาพ : จำนวนผลงานวิจัย เป็นไปตามมาตรฐานที่ กำหนด	ผลงาน	0	0	0	1
6. ศึกษาสมบัติทางลู มิเนสเซนส์ และซินทิ เลชันของผลึกเดี่ยว (LuyGd3-y)(GaxAl5- x) O12 เจือด้วย Pr3+ ที่ปลูกด้วยเทคนิค โซโคราสสกี (อ.ณิชากร ปทุมรังสรรค์)	ตัวชี้วัดเชิงปริมาณ : จำนวนโครงการวิจัย ใหม่	โครงการ	1	0	0	0
	ตัวชี้วัดเชิงคุณภาพ : จำนวนผลงานวิจัย เป็นไปตามมาตรฐานที่ กำหนด	ผลงาน	0	0	0	1
7. ผลของหินยางมะตอย ที่ใช้เป็นตัวเติมแต่งใน ยางธรรมชาติ เพื่อ ปรับปรุงสมบัติทางกล ของกระเบื้องยางปูพื้น (อ.ประพนธ์ เลิศลอย ปัญญาชัย)	ตัวชี้วัดเชิงปริมาณ : จำนวนโครงการวิจัย ใหม่	โครงการ	1	0	0	0
	ตัวชี้วัดเชิงคุณภาพ : จำนวนผลงานวิจัย เป็นไปตามมาตรฐานที่ กำหนด	ผลงาน	0	0	0	1

กิจกรรม	ตัวชี้วัด(Indicators)	หน่วยนับ	ค่าเป้าหมาย(Target)			
			ปี 2558	ปี 2559		
			ไตรมาส 1 (ต.ค.58 - ธ.ค.58)	ไตรมาส 2 (ม.ค.59 - มี.ค.59)	ไตรมาส 3 (เม.ย.59 - มิ.ย.59)	ไตรมาส 4 (ก.ค.59 - ก.ย.59)
8. การพัฒนาวัสดุ ฟอสฟอไรต์ชนิดใหม่ใน ระบบ Li6La(BO3) 3: Eu3+ สำหรับ ประยุกต์ใช้ในการสร้าง ภาพถ่ายด้วยนิวตรอน (อ.เอกพล แก้วนวนม)	ตัวชี้วัดเชิงปริมาณ : จำนวนโครงการวิจัย ใหม่	โครงการ	1	0	0	0
	ตัวชี้วัดเชิงคุณภาพ : จำนวนผลงานวิจัย เป็นไปตามมาตรฐานที่ กำหนด	ผลงาน	0	0	0	1
9. การพัฒนา ผลิตภัณฑ์การ ท่องเที่ยวเชิง วัฒนธรรมไท-ยวน ชุมชนบ้านนาขุนแสน อำเภอสวนผึ้ง จังหวัด ราชบุรี (ผศ.ชูดิรัตน์ เจริญสุข)	ตัวชี้วัดเชิงปริมาณ : จำนวนโครงการวิจัย ใหม่	โครงการ	1	0	0	0
	ตัวชี้วัดเชิงคุณภาพ : จำนวนผลงานวิจัย เป็นไปตามมาตรฐานที่ กำหนด	ผลงาน	0	0	0	1
10. อำเภอสวนผึ้ง จังหวัดราชบุรี กับ ศักยภาพในการพัฒนา เป็นแหล่งท่องเที่ยวเชิง สุขภาพ แบบการมี ส่วนร่วมของชุมชน (อ.ปัญจรัศม์ สามนเสน)	ตัวชี้วัดเชิงปริมาณ : จำนวนโครงการวิจัย ใหม่	โครงการ	1	0	0	0
	ตัวชี้วัดเชิงคุณภาพ : จำนวนผลงานวิจัย เป็นไปตามมาตรฐานที่ กำหนด	ผลงาน	0	0	0	1
11. บทบาทที่ เหมาะสมของพระสงฆ์ ด้านการพัฒนาเยาวชน ในปัจจุบัน (ผศ.ดร. จิรพรรณ นิลทองคำ)	ตัวชี้วัดเชิงปริมาณ : จำนวนโครงการวิจัย ใหม่	โครงการ	1	0	0	0
	ตัวชี้วัดเชิงคุณภาพ : จำนวนผลงานวิจัย เป็นไปตามมาตรฐานที่ กำหนด	ผลงาน	0	0	0	1

กิจกรรม	ตัวชี้วัด(Indicators)	หน่วยนับ	ค่าเป้าหมาย(Target)			
			ปี 2558	ปี 2559		
			ไตรมาส 1 (ต.ค.58 - ธ.ค.58)	ไตรมาส 2 (ม.ค.59 - มี.ค.59)	ไตรมาส 3 (เม.ย.59 - มิ.ย.59)	ไตรมาส 4 (ก.ค.59 - ก.ย.59)
12. รูปแบบการบริหารสถานศึกษาที่ส่งเสริมทักษะผู้เรียนในศตวรรษที่ 21 (อ.ดร.พรศักดิ์ สุจรรย์รักษ์)	ตัวชี้วัดเชิงปริมาณ : จำนวนโครงการวิจัยใหม่	โครงการ	1	0	0	0
	ตัวชี้วัดเชิงคุณภาพ : จำนวนผลงานวิจัยเป็นไปตามมาตรฐานที่กำหนด	ผลงาน	0	0	0	1

## 12. ผลที่คาดว่าจะได้รับ

การดำเนินงานบรรลุตามวัตถุประสงค์ของตัวบ่งชี้ที่กำหนด

## 13. แผนการดำเนินงาน

กิจกรรม	หน่วยนับ	รวมทั้งสิ้น	แผนปฏิบัติงานและแผนการใช้จ่ายเงิน(บาท)			
			ปี 2558	ปี 2559		
			ไตรมาส 1 (ต.ค.58 - ธ.ค.58)	ไตรมาส 2 (ม.ค.59 - มี.ค.59)	ไตรมาส 3 (เม.ย.59 - มิ.ย.59)	ไตรมาส 4 (ก.ค.59 - ก.ย.59)
1. การศึกษาเพื่อพัฒนาด้านเศรษฐกิจชายแดนช่องทางตะโกบนภาคตะวันตกของประเทศไทยเชื่อมโยงกับประเทศ (ผศ.ดร.วีรพล นามบุญเรือง)	บาท	3,748,900.00	1,499,560.00	0.00	1,124,670.00	1,124,670.00
2. การออกแบบที่เป็นมิตรกับสิ่งแวดล้อมของคุณสมบัติบล็อกดินเผาเซรามิกแคลเซียมซิลิเกตนำความร้อนต่ำสำหรับใช้เป็นวัสดุอาคารท้องถิ่น (ผศ.ประยูร ยงค์อำนาจ)	บาท	920,700.00	368,280.00	0.00	276,210.00	276,210.00

กิจกรรม	หน่วย นับ	รวมทั้งสิ้น	แผนปฏิบัติงานและแผนการใช้จ่ายเงิน(บาท)			
			ปี 2558	ปี 2559		
			ไตรมาส 1 (ต.ค.58 – ธ.ค.58)	ไตรมาส 2 (ม.ค.59 – มี.ค.59)	ไตรมาส 3 (เม.ย.59 – มิ.ย.59)	ไตรมาส 4 (ก.ค.59 – ก.ย.59)
3. การพัฒนาแก้วระบบออกซีฟลูออไรด์ที่เติมไอออนของ Eu <sup>3+</sup> , Dy <sup>3+</sup> และ Sm <sup>3+</sup> เพื่อเพิ่มประสิทธิภาพการเปล่งแสงของแก้วในช่วงตามมองเห็นสำหรับประยุกต์ใช้เป็นตัวเปล่งแสงของแข็ง (รศ.ดร.สมิต อินทร์ศิริพงษ์)	บาท	1,194,200.00	477,680.00	0.00	358,260.00	358,260.00
4. ปัญหาการตีความของศาลรัฐธรรมนูญ: ศึกษากรณีสถานภาพของลูกจ้างตามรัฐธรรมนูญแห่งราชอาณาจักรไทย พุทธศักราช 2550 (อ.ชดาทิพ ชูจิตร)	บาท	187,000.00	74,800.00	0.00	56,100.00	56,100.00
5. หลักเกณฑ์การพิจารณาโทษปรับ : ศึกษากรณีกฎหมายตราสามดวง (อ.เชาวลิต สมพงษ์เจริญ)	บาท	200,000.00	80,000.00	0.00	60,000.00	60,000.00
6. ศึกษาสมบัติทางลูมิเนสเซนส์ และซินทิลเลชันของผลึกเดี่ยว (LuyGd <sub>3-y</sub> )(GaxAl <sub>5-x</sub> )O <sub>12</sub> เจือด้วย Pr <sup>3+</sup> ที่ปลูกด้วยเทคนิคโซลราสส์ (อ.ณิชากร ปทุมรังสรรค์)	บาท	632,000.00	252,800.00	0.00	189,600.00	189,600.00

กิจกรรม	หน่วย นับ	รวมทั้งสิ้น	แผนปฏิบัติงานและแผนการใช้จ่ายเงิน(บาท)			
			ปี 2558	ปี 2559		
			ไตรมาส 1 (ต.ค.58 – ธ.ค.58)	ไตรมาส 2 (ม.ค.59 – มี.ค.59)	ไตรมาส 3 (เม.ย.59 – มิ.ย.59)	ไตรมาส 4 (ก.ค.59 – ก.ย.59)
7. ผลของหินยางมะ ตอยที่ใช้เป็นตัวเติม แต่งในยางธรรมชาติ เพื่อปรับปรุงสมบัติ ทางกลของกระเบื้อง ยางปูพื้น (อ.ประพนธ์ เลิศลอยปัญญาชัย)	บาท	1,300,000.00	520,000.00	0.00	390,000.00	390,000.00
8. การพัฒนาวัสดุ ฟอสฟอร์ชนิดใหม่ใน ระบบ Li6La(BO3)3: Eu3+ สำหรับ ประยุกต์ใช้ในการสร้าง ภาพถ่ายด้วยนิวตรอน (อ.เอกพล แก้วนวม)	บาท	649,600.00	259,840.00	0.00	194,880.00	194,880.00
9. การพัฒนา ผลิตภัณฑ์การ ท่องเที่ยวเชิง วัฒนธรรมไท-ยวน ชุมชนบ้านนาขุนแสน อำเภอสวนผึ้ง จังหวัด ราชบุรี (ผศ.ชุตีรัตน์ เจริญสุข)	บาท	382,000.00	152,800.00	0.00	114,600.00	114,600.00
10. อำเภอสวนผึ้ง จังหวัดราชบุรี กับ ศักยภาพในการพัฒนา เป็นแหล่งท่องเที่ยว เชิงสุขภาพ แบบการมี ส่วนร่วมของชุมชน (อ.ปัญญาจรัศม์ สามน เสน)	บาท	375,000.00	150,000.00	0.00	112,500.00	112,500.00
11. บทบาทที่เหมาะสม ของพระสงฆ์ด้านการ พัฒนาเยาวชนใน ปัจจุบัน (ผศ.ดร. จีรพรรณ นิลทองคำ)	บาท	330,200.00	132,080.00	0.00	99,060.00	99,060.00

กิจกรรม	หน่วย นับ	รวมทั้งสิ้น	แผนปฏิบัติงานและแผนการใช้จ่ายเงิน(บาท)			
			ปี 2558	ปี 2559		
			ไตรมาส 1 (ต.ค.58 – ธ.ค.58)	ไตรมาส 2 (ม.ค.59 – มี.ค.59)	ไตรมาส 3 (เม.ย.59 – มิ.ย.59)	ไตรมาส 4 (ก.ค.59 – ก.ย.59)
12. รูปแบบการบริหารสถานศึกษาที่ส่งเสริมทักษะผู้เรียนในศตวรรษที่ 21 (อ.ดร.พรศักดิ์ สุจริตรักษ์)	บาท	900,000.00	360,000.00	0.00	270,000.00	270,000.00

#### 14. งบประมาณที่ใช้

กิจกรรม	รายการ/รายละเอียดค่าใช้จ่าย/ คุณลักษณะครุภัณฑ์/รูปแบบรายการ ที่ดินและสิ่งก่อสร้าง	หมวดรายจ่าย	จำนวนเงิน
1. การศึกษาเพื่อพัฒนาด้านเศรษฐกิจชายแดนช่องทางตะโกบนภาคตะวันตกของประเทศไทยเชื่อมโยงกับประเทศ (ผศ.ดร.วีรพล นามบุญเรือง)	ทุนอุดหนุนนักวิจัย งวดที่ 1 (40%) เป็นเงิน 1499560 บาท งวดที่ 2 (30%) เป็นเงิน 1124670 บาท งวดที่ 3 (30%) เป็นเงิน 1124670 บาท รวมเป็นเงินทั้งสิ้น 3748900 บาท	เงินอุดหนุน	3,748,900.00
2. การออกแบบที่เป็นมิตรกับสิ่งแวดล้อมของคุณสมบัติบล็อกดินเผาเผาเซรามิกเคลือบซิลิเกตนำความร้อนต่ำสำหรับใช้เป็นวัสดุอาคารท้องถิ่น (ผศ.ประยูร ยงค์อำนวย)	ทุนอุดหนุนนักวิจัย งวดที่ 1 (40%) เป็นเงิน 368280 บาท งวดที่ 2 (30%) เป็นเงิน 276210 บาท งวดที่ 3 (30%) เป็นเงิน 276210 บาท รวมเป็นเงินทั้งสิ้น 920700 บาท	เงินอุดหนุน	920,700.00
3. การพัฒนาแก้วระบบออกซีฟลูออไรด์ที่เติมไอออนของ Eu3+, Dy3+ และ Sm3+ เพื่อเพิ่มประสิทธิภาพการเปล่งแสงของแก้วในช่วงตามมองเห็นสำหรับประยุกต์ใช้เป็นตัวเปล่งแสงของแข็ง (รศ.ดร.สมิต อินทร์ศิริพงษ์)	ทุนอุดหนุนนักวิจัย งวดที่ 1 (40%) เป็นเงิน 477680 บาท งวดที่ 2 (30%) เป็นเงิน 358260 บาท งวดที่ 3 (30%) เป็นเงิน 358260 บาท รวมเป็นเงินทั้งสิ้น 1194200 บาท	เงินอุดหนุน	1,194,200.00
4. ปัญหาการตีความของศาลรัฐธรรมนูญ: ศึกษากรณีสถานภาพของลูกจ้างตามรัฐธรรมนูญแห่งราชอาณาจักรไทย พุทธศักราช 2550 (อ.ชดาทิพ ชูจิตร์)	ทุนอุดหนุนนักวิจัย งวดที่ 1 (40%) เป็นเงิน 74800 บาท งวดที่ 2 (30%) เป็นเงิน 56100 บาท งวดที่ 3 (30%) เป็นเงิน 56100 บาท รวมเป็นเงินทั้งสิ้น 187000 บาท	เงินอุดหนุน	187,000.00

กิจกรรม	รายการ/รายละเอียดค่าใช้จ่าย/ คุณลักษณะครุภัณฑ์/รูปแบบรายการ ที่ดินและสิ่งก่อสร้าง	หมวดรายจ่าย	จำนวนเงิน
5. หลักเกณฑ์การพิจารณาโทษ ปรับ : ศึกษากรณีกฎหมายตราสาม ดวง (อ.เขาวลิต สมพงษ์เจริญ)	ทุนอุดหนุนนักวิจัย งวดที่ 1 (40%) เป็นเงิน 80000 บาท งวดที่ 2 (30%) เป็นเงิน 60000 บาท งวดที่ 3 (30%) เป็นเงิน 60000 บาท รวมเป็นเงินทั้งสิ้น 200,000 บาท	เงินอุดหนุน	200,000.00
6. ศึกษาสมบัติทางลูมิเนสเซนส์ และซินทิลเลชันของผลึกเดี่ยว (LuyGd3-y)(GaxAl5-x)O12 เจือ ด้วย Pr3+ ที่ปลูกด้วยเทคนิคโซล ราสส์กี (อ.ฉนิชากร ปทุมรังสรรค์)	ทุนอุดหนุนนักวิจัย งวดที่ 1 (40%) เป็นเงิน 252800 บาท งวดที่ 2 (30%) เป็นเงิน 189600 บาท งวดที่ 3 (30%) เป็นเงิน 189600 บาท รวมเป็นเงินทั้งสิ้น 632000 บาท	เงินอุดหนุน	632,000.00
7. ผลของหินยางมะตอยที่ใช้เป็นตัว เติมแต่งในยางธรรมชาติ เพื่อ ปรับปรุงสมบัติทางกลของกระเบื้อง ยางปูพื้น (อ.ประพนธ์ เลิศลอย ปัญญาชัย)	ทุนอุดหนุนนักวิจัย งวดที่ 1 (40%) เป็นเงิน 520000 บาท งวดที่ 2 (30%) เป็นเงิน 390000 บาท งวดที่ 3 (30%) เป็นเงิน 390000 บาท รวมเป็นเงินทั้งสิ้น 1300000 บาท	เงินอุดหนุน	1,300,000.00
8. การพัฒนาวัสดุฟอสฟอรัสชนิด ใหม่ในระบบ Li6La(BO3) 3: Eu3+ สำหรับประยุกต์ใช้ในการสร้าง ภาพถ่ายด้วยนิวตรอน (อ.เอกพล แก้วนวม)	ทุนอุดหนุนนักวิจัย งวดที่ 1 (40%) เป็นเงิน 259840 บาท งวดที่ 2 (30%) เป็นเงิน 194880 บาท งวดที่ 3 (30%) เป็นเงิน 194880 บาท รวมเป็นเงินทั้งสิ้น 649600 บาท	เงินอุดหนุน	649,600.00
9. การพัฒนาผลิตภัณฑ์การ ท่องเที่ยวเชิงวัฒนธรรมไท-ยวน ชุมชนบ้านนาขุนแสน อำเภอสวนผึ้ง จังหวัดราชบุรี (ผศ.ชุตีรัตน์ เจริญสุข)	ทุนอุดหนุนนักวิจัย งวดที่ 1 (40%) เป็นเงิน 152800 บาท งวดที่ 2 (30%) เป็นเงิน 114600 บาท งวดที่ 3 (30%) เป็นเงิน 114600 บาท รวมเป็นเงินทั้งสิ้น 382000 บาท	เงินอุดหนุน	382,000.00
10. อำเภอสวนผึ้ง จังหวัดราชบุรี กับศักยภาพในการพัฒนา เป็น แหล่งท่องเที่ยวเชิงสุขภาพ แบบ การมีส่วนร่วมของชุมชน (อ.ปัญญา รัศมี สามนเสน)	ทุนอุดหนุนนักวิจัย งวดที่ 1 (40%) เป็นเงิน 150000 บาท งวดที่ 2 (30%) เป็นเงิน 112500 บาท งวดที่ 3 (30%) เป็นเงิน 112500 บาท รวมเป็นเงินทั้งสิ้น 375000 บาท	เงินอุดหนุน	375,000.00
11. บทบาทที่เหมาะสมของ พระสงฆ์ด้านการพัฒนาเยาวชนใน ปัจจุบัน (ผศ.ดร.จิรพรรณ นิลทองคำ)	ทุนอุดหนุนนักวิจัย งวดที่ 1 (40%) เป็นเงิน 132080 บาท งวดที่ 2 (30%) เป็นเงิน 99060 บาท งวดที่ 3 (30%) เป็นเงิน 99060 บาท รวมเป็นเงินทั้งสิ้น 330200 บาท	เงินอุดหนุน	330,200.00

กิจกรรม	รายการ/รายละเอียดค่าใช้จ่าย/ คุณลักษณะครุภัณฑ์/รูปแบบรายการ ที่ดินและสิ่งก่อสร้าง	หมวดรายจ่าย	จำนวนเงิน
12. รูปแบบการบริหารสถานศึกษา ที่ส่งเสริมทักษะผู้เรียนในศตวรรษที่ 21 (อ.ดร.พรศักดิ์ สุจริตรักษ์)	ทุนอุดหนุนนักวิจัย งวดที่ 1 (40%) เป็นเงิน 360000 บาท งวดที่ 2 (30%) เป็นเงิน 270000 บาท งวดที่ 3 (30%) เป็นเงิน 270000 บาท รวมเป็นเงินทั้งสิ้น 900,000 บาท	เงินอุดหนุน	900,000.00
รวมทั้งสิ้น			10,819,600.00

### 15. แนวทางการประเมินโครงการ

#### สิ่งที่ต้องการประเมิน

ผลการดำเนินโครงการ

#### วิธีที่ใช้ในการประเมิน

แบบประเมินผลการดำเนินโครงการ

#### ผู้ประเมิน

สถาบันวิจัยและพัฒนา

ผู้ช่วยศาสตราจารย์ชฎาพร โพคัยสุวรรณค์ ผู้ขออนุมัติโครงการ  
ผู้อำนวยการสถาบันวิจัยและพัฒนา

ผู้ช่วยศาสตราจารย์ ดร.ชัยฤทธิ์ ศิลาเดช ผู้เห็นชอบโครงการ  
อธิการบดีมหาวิทยาลัยราชภัฏหมู่บ้านจอมบึง



**มหาวิทยาลัยราชภัฏหมู่บ้านจอมบึง**  
**คำของบประมาณ ประจำปีงบประมาณ พ.ศ. 2559**

**แหล่งงบประมาณ 1, งบประมาณแผ่นดิน**

1. โครงการ พัฒนาศักยภาพของบุคลากรภาครัฐ รหัสโครงการ 5933000021
2. ผู้รับผิดชอบโครงการ ผู้อำนวยการสถาบันวิจัยและพัฒนา หน่วยงาน สถาบันวิจัยและพัฒนา
3. โครงการสอดคล้องกับยุทธศาสตร์มหาวิทยาลัย  
ยุทธศาสตร์ที่ 03, 3. ให้บริการวิชาการอย่างมีคุณภาพ (Quality Academic Service)  
กลยุทธ์ 0301, 3.1 พัฒนาระบบและกลไกการให้บริการวิชาการตามเกณฑ์มาตรฐาน  
ตัวชี้วัดที่ 3.1.1 การบริการวิชาการแก่สังคม (ตบช. 3.1 /สกอ.คณะ+ สถาบัน), 3.1.3 จำนวนผู้  
เข้ารับบริการ (งปม.), 3.1.4 จำนวนโครงการบริการวิชาการแก่สังคม (งปม.), 3.1.5 ความพึงพอใจ  
ของผู้รับบริการในกระบวนการให้บริการ (งปม.)
4. โครงการสอดคล้องกับแผนปฏิบัติการประจำปีของมหาวิทยาลัย  
แผนงาน ขยายโอกาสและพัฒนาคุณภาพการศึกษา  
ผลผลิต ผลงานบริการวิชาการ  
งาน/โครงการ งานบริการวิชาการ
5. หลักการและเหตุผล

การพัฒนาตนเองและวิชาชีพถือเป็นหน้าที่อันสำคัญยิ่งของข้าราชการครูและบุคลากรทางการศึกษา ความรู้ความสามารถในการจัดการศึกษาจะทำให้ครูสามารถปฏิบัติงานที่เกี่ยวข้องกับการจัดการเรียนการสอน ทั้งในด้านหลักสูตร แผนการจัดการเรียนรู้ สื่อ/นวัตกรรมทางการศึกษาได้ อย่างมีประสิทธิภาพ ซึ่งจะส่งผลให้ผู้เรียนมีผลสัมฤทธิ์ทางการเรียนสูงขึ้น ด้วยเหตุนี้ คณะกรรมการข้าราชการครูและบุคลากรทางการศึกษา (ก.ค.ศ.) จึงส่งเสริมให้ข้าราชการครูและบุคลากรทางการศึกษาสนใจที่จะพัฒนาตนเองโดยกำหนดหลักเกณฑ์และวิธีการเพื่อให้ข้าราชการครูและบุคลากรทางการศึกษามีวิทยฐานะและเลื่อนวิทยฐานะ ซึ่งประกอบด้วยตัวบ่งชี้และกรอบการประเมินสำหรับการประเมินใน 3 ด้าน ได้แก่ 1) ด้านวินัย คุณธรรม จริยธรรมและจรรยาบรรณวิชาชีพ 2) ด้านความรู้ความสามารถ และ 3) ด้านผลการปฏิบัติงาน

ในการดำเนินการของข้าราชการครูและบุคลากรเพื่อให้มีวิทยฐานะครูดังกล่าว จำเป็นที่จะต้องศึกษาคำอธิบาย ตัวบ่งชี้ กรอบการประเมิน และข้อมูลหลักฐานที่แสดงร่องรอยการปฏิบัติงาน หรือผลของการปฏิบัติงานตามที่กำหนดไว้ใน “คู่มือการประเมินข้าราชการครูและบุคลากรทางการศึกษาเพื่อให้มีวิทยฐานะและเลื่อนวิทยฐานะ” ให้เข้าใจอย่างถ่องแท้และสามารถนำไปปฏิบัติ แต่ในทางปฏิบัติพบว่า ยังมีข้าราชการครูและบุคลากรทางการศึกษาจำนวนหนึ่งที่ยังไม่สามารถดำเนินการเพื่อให้มีวิทยฐานะหรือเลื่อนวิทยฐานะ เนื่องจากไม่ผ่านการประเมินในส่วนของผลการปฏิบัติงาน และเอกสารหรือรายงานที่เกี่ยวข้อง ดังนั้น เพื่อเป็นการเตรียมความพร้อมของข้าราชการครูและบุคลากรทางการศึกษาที่ต้องการมีวิทยฐานะหรือเลื่อนวิทยฐานะเป็นครูชำนาญการพิเศษ และครูเชี่ยวชาญ

สถาบันวิจัยและพัฒนาจึงได้ริเริ่มโครงการดังกล่าวเพื่อสร้างความเข้าใจเกี่ยวกับตัวบ่งชี้ กรอบการประเมิน ข้อมูล สารสนเทศ หลักฐาน เอกสารหรือร่องรอยที่เกี่ยวข้อง รวมทั้งให้ข้อเสนอแนะเพื่อการปฏิบัติสำหรับการดำเนินการขอรับการประเมิน โดยคาดหวังว่าผู้เข้าร่วมโครงการจะมีความรู้ความเข้าใจเกี่ยวกับหลักเกณฑ์และวิธีการประเมิน และสามารถผ่านการประเมินเพื่อเข้าสู่วิทยฐานะหรือเลื่อนวิทยฐานะได้

นอกจากนี้สมาคมประชาชาติแห่งเอเชียตะวันออกเฉียงใต้ หรือประชาคมอาเซียน (Association of South East Asian Nations: ASEAN) เป็นองค์กรที่เกิดขึ้นจากการรวมตัวกันของประเทศในภูมิภาคเอเชียตะวันออกเฉียงใต้เพื่อเพิ่มขีดความสามารถในการแข่งขันในเวทีระหว่างประเทศ ทำให้ประเทศสมาชิกเป็น “ครอบครัวเดียวกัน” ในด้านการเมือง เศรษฐกิจและสังคม โดยในปี พ.ศ. 2558 อาเซียนจะได้ก้าวไปสู่การเป็นประชาคมอาเซียนที่สมบูรณ์ภายใต้คำขวัญ “หนึ่งวิสัยทัศน์ หนึ่งเอกลักษณ์ หนึ่งประชาคม” (one vision, one identity, one community)

สำนักงานตำรวจแห่งชาติได้มีแผนเตรียมความพร้อมเพื่อเข้าสู่อาเซียน ทั้งในด้านข้อมูลสารสนเทศเพื่อตัดวงจร และหยุดยั้งภัยคุกคามจากอาชญากรรมทุกรูปแบบ ปรับโครงสร้างให้มีมาตรฐานการปฏิบัติงานสอดคล้องกับการเข้าสู่ประชาคมอาเซียน เตรียมความพร้อมของบุคลากรในด้านการใช้ภาษาอังกฤษและภาษาของประเทศสมาชิก โดยส่งเสริมให้ข้าราชการตำรวจทุกระดับมีความรู้และทักษะด้านภาษา เช่น การจัดให้มีการทดสอบจากสถาบันทางภาษาที่ได้รับการรับรองมาตรฐาน การปรับปรุงป้ายอาคาร สถานที่ให้เป็นสากล รวมทั้งปรับปรุงกฎหมาย ระเบียบ แนวทางปฏิบัติที่เกี่ยวข้องกับงานตำรวจให้เป็นมาตรฐานสากล และเป็นไปตามกฎบัตรอาเซียน

ในการดำเนินงานเพื่อพัฒนาเจ้าหน้าที่ตำรวจให้มีความพร้อมสำหรับการปฏิบัติภารกิจในบริบทของประชาคมเศรษฐกิจอาเซียน (ASEAN Economic Community: AEC) ในปี พ.ศ. 2558 มหาวิทยาลัยราชภัฏหมู่บ้านจอมบึง โดยสถาบันวิจัยและพัฒนา ร่วมกับกองบังคับการตำรวจภูธรจังหวัดราชบุรี จึงได้ริเริ่มโครงการฝึกอบรมภาษาเพื่อภารกิจของตำรวจสำหรับเจ้าหน้าที่ตำรวจที่ปฏิบัติหน้าที่ด้านงานจราจร งานอำนวยความสะดวก งานป้องกันปราบปราม และงานสอบสวน ทั้งตำรวจชั้นประทวนและชั้นสัญญาบัตรใน 3 ภาษา ได้แก่ ภาษาอังกฤษ ภาษาพม่า และภาษาจีน ซึ่งเป็นภาษาที่จำเป็นในการปฏิบัติภารกิจในพื้นที่ของจังหวัดราชบุรี ทั้งนี้เพื่อเป็นการตอบสนองภารกิจของสำนักงานตำรวจแห่งชาติในด้านการศึกษาเรียนรู้เกี่ยวกับอาเซียนและพัฒนาทักษะข้าราชการตำรวจ โดยรูปแบบของการฝึกอบรมจะเน้นบทสนทนาต่าง ๆ ที่เกี่ยวข้องกับการปฏิบัติหน้าที่ ทั้งนี้โดยคาดหวังว่า เจ้าหน้าที่ตำรวจที่เข้าร่วมโครงการจะสามารถปฏิบัติหน้าที่ในบริบทของประชาคมอาเซียนตามนโยบายของรัฐบาลและสำนักงานตำรวจแห่งชาติได้เป็นอย่างดี

ดังนั้นเพื่อให้การพัฒนาศักยภาพข้าราชการครู และตำรวจ บรรลุเป้าหมายการปฏิบัติงานในหน้าที่ สถาบันวิจัยและพัฒนาจึงจัดทำโครงการพัฒนาศักยภาพบุคลากรภาครัฐขึ้น เพื่อตอบสนองความจำเป็นและความต้องการดังกล่าว

## 6. วัตถุประสงค์โครงการ

1. เพื่อสร้างความรู้ความเข้าใจหลักการ แนวคิด และการจัดการเรียนรู้สะเต็มศึกษา (STEM Education)
2. เพื่อพัฒนาความรู้และทักษะการสื่อสารภาษาอังกฤษ ภาษาพม่า และภาษาจีนของเจ้าหน้าที่ตำรวจในสถานการณ์ของการปฏิบัติหน้าที่ประจำวัน

## 7. กลุ่มเป้าหมาย

1. ครูผู้สอนโรงเรียนอนุบาลราชบุรี อำเภอเมือง จังหวัดราชบุรี จำนวน 90 คน
2. เจ้าหน้าที่ตำรวจที่ปฏิบัติหน้าที่ด้านงานจราจร งานอำนวยความสะดวก งานป้องกันปราบปราม และงานสอบสวน ที่เข้ารับการฝึกอบรมตามหลักสูตรต่อไปนี้
  - (1) ภาษาอังกฤษ 50 คน
  - (2) ภาษาพม่า 50 คน
  - (3) ภาษาจีน 50 คน

## 8. รูปแบบกิจกรรม

จัดอบรม

## 9. สถานที่ดำเนินการ

มหาวิทยาลัยราชภัฏหมู่บ้านจอมบึง

## 10. ตัวชี้วัดความสำเร็จของโครงการ (Output)

ตัวชี้วัด(Indicators)	หน่วยนับ	ค่าเป้าหมาย (Target)
เชิงปริมาณ		
3. การเบิกจ่ายงบประมาณตามแผน	ร้อยละ	80
4. จำนวนผู้เข้ารับการอบรม	คน	220
5. จำนวนโครงการบริการวิชาการแก่สังคม	โครงการ	1
เชิงคุณภาพ		
1. ผู้เข้ารับการอบรมมีความรู้ความเข้าใจในกิจกรรมที่เข้าร่วม	ร้อยละ	80
เชิงเวลา		
1. งานบริการวิชาการแล้วเสร็จตามระยะเวลาที่กำหนด	ร้อยละ	100

## 11. ตัวชี้วัดความสำเร็จของกิจกรรม (Output)

กิจกรรม	ตัวชี้วัด (Indicators)	หน่วยนับ	ค่าเป้าหมาย(Target)			
			ปี 2558	ปี 2559		
			ไตรมาส 1 (ต.ค.58 – ธ.ค.58)	ไตรมาส 2 (ม.ค.59 – มี.ค.59)	ไตรมาส 3 (เม.ย.59 - มิ.ย.59)	ไตรมาส 4 (ก.ค.59 - ก.ย.59)
1. การอบรมเชิงปฏิบัติการ การจัดการเรียนรู้ตาม แนวทางสะเต็มศึกษา (STEM Education)	ตัวชี้วัดเชิงปริมาณ : จำนวนผู้เข้ารับการ อบรม	คน	0	0	0	90
	ตัวชี้วัดเชิง คุณภาพ : ผู้เข้ารับ การอบรมมีความรู้ ความเข้าใจ	ร้อยละ	0	0	0	80
2. อบรมเชิงปฏิบัติการ ภาษาต่างประเทศสำหรับ งานตำรวจ	ตัวชี้วัดเชิงปริมาณ : จำนวนผู้เข้ารับการ อบรม	คน	0	0	150	0
	ตัวชี้วัดเชิง คุณภาพ : ผู้เข้ารับ การอบรมมีความรู้ ความเข้าใจ	ร้อยละ	0	0	80	0

## 12. ผลที่คาดว่าจะได้รับ

ผลที่คาดว่าจะได้รับหลังจากผู้เข้าร่วมโครงการมีความเข้าใจและสามารถดำเนินการตาม  
วิธีการและหลักเกณฑ์การประเมินข้าราชการครูและบุคลากรทางการศึกษา มีดังต่อไปนี้

- 1) มีเจตคติที่ดีต่อสะเต็มศึกษา (STEM Education)
- 2) สามารถนำความรู้ความเข้าใจเรื่องสะเต็มศึกษาในการออกแบบการเรียนรู้
- 3) สามารถนำความรู้พื้นฐาน และมีแนวทางในการศึกษาเพิ่มเติมทำความเข้าใจเรื่องสะเต็ม  
ศึกษาสำหรับนำไปใช้ในการจัดการเรียนการสอนและการให้คำแนะนำแก่ครูสอนคนอื่น ๆ ได้

ผลที่คาดว่าจะเจ้าหน้าที่ตำรวจสังกัดกองบังคับการตำรวจภูธรจังหวัดราชบุรีจะได้รับเมื่อสิ้นสุด  
การฝึกอบรมตามโครงการ มีดังนี้

- 1) มีความทักษะการสื่อสารเบื้องต้นในภาษาอังกฤษ ภาษาจีน และภาษาพม่า
- 2) สามารถใช้ความรู้และทักษะด้านการสื่อสารกับผู้รับบริการได้
- 3) มีความตระหนักในความสำคัญของการใช้ภาษาเพื่อเป็นช่องทางในการแลกเปลี่ยน

ประเพณีและวัฒนธรรมของประเทศสมาชิกในประชาคมอาเซียน

## 13. แผนการดำเนินงาน

กิจกรรม	หน่วย นับ	รวมทั้งสิ้น	แผนปฏิบัติงานและแผนการใช้จ่ายเงิน(บาท)			
			ปี 2558	ปี 2559		
			ไตรมาส 1 (ต.ค.58 – ธ.ค.58)	ไตรมาส 2 (ม.ค.59 – มี.ค.59)	ไตรมาส 3 (เม.ย.59 – มิ.ย.59)	ไตรมาส 4 (ก.ค.59 – ก.ย.59)
1. การอบรมเชิงปฏิบัติการจัดการเรียนรู้ตามแนวทางสะเต็มศึกษา (STEM Education)	คน	122,610.00	0.00	0.00	0.00	122,610.00
2. อบรมเชิงปฏิบัติการภาษาต่างประเทศสำหรับงานตำรวจ	คน	156,390.00	0.00	0.00	156,390.00	0.00

## 14. งบประมาณที่ใช้

กิจกรรม	รายการ/รายละเอียดค่าใช้จ่าย/ คุณลักษณะครุภัณฑ์/รูปแบบรายการ ที่ดินและสิ่งก่อสร้าง	หมวดรายจ่าย	จำนวนเงิน
1. การอบรมเชิงปฏิบัติการการจัดการเรียนรู้ตามแนวทางสะเต็มศึกษา (STEM Education)	ค่าตอบแทน 21,000 บาท ค่าใช้สอย 75,900 บาท ค่าวัสดุ 25,710 บาท รวมเป็นเงินทั้งสิ้น 122,610 บาท	ตอบแทน, ใช้ สอย, วัสดุ	122,610.00
2. อบรมเชิงปฏิบัติการภาษาต่างประเทศสำหรับงานตำรวจ	ค่าตอบแทน 21,600 บาท ค่าใช้สอย 119,140 บาท ค่าวัสดุ 15,650 บาท รวมเป็นเงินทั้งสิ้น 156,390 บาท	ตอบแทน, ใช้ สอย, วัสดุ	156,390.00
รวมทั้งสิ้น			279,000.00

## 15. แนวทางการประเมินโครงการ

## สิ่งที่ต้องการประเมิน

1. การประเมินผลการดำเนินงานในส่วนของผลผลิตที่เกิดขึ้นกับผู้เข้าร่วมโครงการ
2. การประเมินผลการดำเนินงานในส่วนของการบริหารจัดการ

## วิธีที่ใช้ในการประเมิน

- 1) แบบสอบถาม
- 2) การสังเกต

**ผู้ประเมิน**

สถาบันวิจัยและพัฒนา

ผู้ช่วยศาสตราจารย์ชฎาพร โพคัยสุวรรณค์ ผู้ชออนุมัติโครงการ  
ผู้อำนวยการสถาบันวิจัยและพัฒนา

ผู้ช่วยศาสตราจารย์ ดร.ชัยฤทธิ์ ศิลาเดช ผู้เห็นชอบโครงการ  
อธิการบดีมหาวิทยาลัยราชภัฏหมู่บ้านจอมบึง



มหาวิทยาลัยราชภัฏหมู่บ้านจอมบึง  
คำของบประมาณ ประจำปีงบประมาณ พ.ศ. 2559

แหล่งงบประมาณ 1, งบประมาณแผ่นดิน

1. โครงการ โครงการฝึกอบรมการวิจัยในชั้นเรียนสำหรับครู รหัสโครงการ 5933000008

2. ผู้รับผิดชอบโครงการ สถาบันวิจัยและพัฒนา หน่วยงาน สถาบันวิจัยและพัฒนา

3. โครงการสอดคล้องกับยุทธศาสตร์มหาวิทยาลัย

ยุทธศาสตร์ที่ 03, 3. ให้บริการวิชาการอย่างมีคุณภาพ (Quality Academic Service)

กลยุทธ์ 0301, 3.1 พัฒนาระบบและกลไกการให้บริการวิชาการตามเกณฑ์มาตรฐาน

ตัวชี้วัดที่ 3.1.1 การบริการวิชาการแก่สังคม (ตบช. 3.1 /สกอ.คณะ+ สถาบัน), 3.1.2 ผลการนำความรู้และประสบการณ์จากการให้บริการวิชาการมาใช้ในการพัฒนาการเรียนการสอนและ/หรือการวิจัย (ตบช. 8/สมศ.), 3.1.3 จำนวนผู้เข้ารับบริการ (งปม.), 3.1.4 จำนวนโครงการบริการวิชาการแก่สังคม (งปม.), 3.1.5 ความพึงพอใจของผู้รับบริการในกระบวนการให้บริการ (งปม.), 3.1.6 งานบริการวิชาการแล้วเสร็จตามระยะเวลาที่กำหนด (งปม.), 3.1.7 ค่าใช้จ่ายของการให้บริการวิชาการตามงบประมาณที่ได้รับการจัดสรร (งปม.)

4. โครงการสอดคล้องกับแผนปฏิบัติการประจำปีของมหาวิทยาลัย

แผนงาน ขยายโอกาสและพัฒนาคุณภาพการศึกษา

ผลผลิต ผลงานบริการวิชาการ

งาน/โครงการ งานบริการวิชาการ

5. หลักการและเหตุผล

ครูผู้สอนที่ไม่เคยชินกับการวิจัยมักจะมีทัศนคติว่าการวิจัยเป็นเรื่องยาก ตนเองไม่สามารถทำวิจัยได้ ที่เป็นเช่นนี้อาจมีสาเหตุจากการขาดความรู้ ความเข้าใจเกี่ยวกับลักษณะเฉพาะของการวิจัยในชั้นเรียนที่แตกต่างจากการวิจัยทางการศึกษาและการวิจัยในสาขาอื่น ๆ หรืออาจจะมีความรู้เกี่ยวกับการวิจัยในชั้นเรียนแต่ไม่เคยฝึกทำวิจัยในชั้นเรียน หรืออาจจะเคยเข้าร่วมในหลักสูตรการฝึกอบรมเรื่องการวิจัยในชั้นเรียนมาแล้วแต่ก็ยังไม่สามารถทำวิจัยในชั้นเรียนได้จากเหตุผลด้านข้อเรียกร้องทางด้านการจัดการศึกษาและข้อกำหนดด้านกฎหมาย สถาบันวิจัยและพัฒนา มหาวิทยาลัยราชภัฏหมู่บ้านจอมบึง จึงได้ริเริ่มโครงการฝึกอบรมการวิจัยในชั้นเรียนสำหรับครู โดยออกแบบหลักสูตรการฝึกอบรมโดยใช้รูปแบบของการสืบสอบตามธรรมชาติ (natural inquiry) จากปรากฏการณ์ที่เกิดขึ้นในการจัดการเรียนการสอนปกติ โดยครูเป็นผู้วิจัยในสิ่งที่ครูปฏิบัติอยู่ โดยเชื่อ

ว่าแนวทางการฝึกอบรมในลักษณะนี้จะช่วยให้ครูสามารถสำรวจปัญหาที่พบในชั้นเรียน เลือกหัวข้อวิจัย วางแผนการวิจัย ดำเนินการวิจัย จนสามารถได้ข้อสรุปหรือคำตอบจากปัญหาที่ต้องการศึกษา เขียนข้อค้นพบ นำเสนอ

#### 6. วัตถุประสงค์โครงการ

1. เพื่อพัฒนาความรู้ ความเข้าใจของครูผู้สอนเกี่ยวกับวิธีวิทยาการวิจัยในชั้นเรียน
2. เพื่อพัฒนาทักษะด้านการวิจัยในชั้นเรียนของครูผู้สอน
3. เพื่อสร้างเจตคติที่ดีต่อการวิจัยในชั้นเรียนในตัวครูผู้สอน

#### 7. กลุ่มเป้าหมาย

1. ข้าราชการครูและบุคลากรทางการศึกษาและครูเอกชนที่สอน ระดับการศึกษาขั้นพื้นฐาน จำนวน 80 คน
2. ข้าราชการครูและบุคลากรทางการศึกษาและครูเอกชนที่สอนระดับการศึกษาปฐมวัยและศูนย์พัฒนาเด็กเล็ก จำนวน 80 คน

#### 8. รูปแบบกิจกรรม

1. การฝึกอบรมหลักสูตรการวิจัยในชั้นเรียนสำหรับข้าราชการครูและบุคลากรทางการศึกษา และครูเอกชนที่สอนระดับการศึกษาขั้นพื้นฐาน
2. การฝึกอบรมหลักสูตรการวิจัยในชั้นเรียนสำหรับข้าราชการครูและบุคลากรทางการศึกษา และครูเอกชนที่สอนระดับการศึกษาปฐมวัย

#### 9. สถานที่ดำเนินการ

มหาวิทยาลัยราชภัฏหมู่บ้านจอมบึง

#### 10. ตัวชี้วัดความสำเร็จของโครงการ (Output)

ตัวชี้วัด(Indicators)	หน่วยนับ	ค่าเป้าหมาย(Target)
เชิงปริมาณ		
1. จำนวนผู้เข้ารับบริการ	คน	160
2. จำนวนโครงการบริการวิชาการแก่สังคม	โครงการ	1
3. การเบิกจ่ายงบประมาณตามแผน	ร้อยละ	100
เชิงคุณภาพ		
1. ครูที่เข้าร่วมโครงการมีความรู้ ความเข้าใจเกี่ยวกับแนวคิดระเบียบวิธีการวิจัยในชั้นเรียน	ร้อยละ	80
เชิงเวลา		
1. งานบริการวิชาการแล้วเสร็จตามระยะเวลาที่กำหนด	ร้อยละ	100

## 11. ตัวชี้วัดความสำเร็จของกิจกรรม (Output)

กิจกรรม	ตัวชี้วัด(Indicators)	หน่วย นับ	ค่าเป้าหมาย(Target)			
			ปี 2558	ปี 2559		
			ไตรมาส 1 (ต.ค.58 – ธ.ค.58)	ไตรมาส 2 (ม.ค.59 – มี.ค.59)	ไตรมาส 3 (เม.ย.59 – มิ.ย.59)	ไตรมาส 4 (ก.ค.59 – ก.ย.59)
1. โครงการฝึกอบรมการวิจัยในชั้นเรียนสำหรับครู	ตัวชี้วัดเชิงปริมาณ : ผู้เข้ารับการอบรม	คน	0	0	160	0
	ตัวชี้วัดเชิงคุณภาพ : ครูที่เข้าร่วมโครงการมีความรู้ ความเข้าใจเกี่ยวกับแนวคิดระเบียบวิธีการวิจัยในชั้นเรียน	ร้อยละ	0	0	80	0

## 12. ผลที่คาดว่าจะได้รับ

1. ครูผู้สอนสามารถแก้ไขปัญหาของผู้เรียนได้ทันเวลาและตรงประเด็นปัญหา
2. เพิ่มพูนความรู้ให้แก่วิชาชีพครู เชื่อมโยงทฤษฎีกับการปฏิบัติ
3. สามารถใช้ผลงานวิจัยเพื่อความก้าวหน้าทางวิชาการและวิชาชีพ
4. สร้างการแบ่งปันข้อค้นพบในระหว่างครูผู้สอน

## 13. แผนการดำเนินงาน

กิจกรรม	หน่วยนับ	รวมทั้งสิ้น	แผนปฏิบัติงานและแผนการใช้จ่ายเงิน(บาท)			
			ปี 2558	ปี 2559		
			ไตรมาส 1 (ต.ค.58 – ธ.ค.58)	ไตรมาส 2 (ม.ค.59 – มี.ค.59)	ไตรมาส 3 (เม.ย.59 – มิ.ย. 59)	ไตรมาส 4 (ก.ค.59 – ก.ย.59)
1. อบรมการวิจัยในชั้นเรียนสำหรับครู	คน	281,600.00	0.00	0.00	281,600.00	0.00

## 14. งบประมาณที่ใช้

กิจกรรม	รายการ/รายละเอียดค่าใช้จ่าย/คุณลักษณะ ครุภัณฑ์/รูปแบบรายการที่ดินและสิ่งก่อสร้าง	หมวดรายจ่าย	จำนวนเงิน
1. โครงการฝึกอบรมการวิจัยใน ชั้นเรียนสำหรับครู	ค่าตอบแทน ค่าตอบแทนวิทยากร จำนวน 28 ชั่วโมง ชั่วโมงละ 600 บาท เป็นเงิน 16,800 บาท ค่าตอบแทนผู้ช่วยวิทยากร จำนวน 28 ชั่วโมง ชั่วโมงละ 300 บาท เป็นเงิน 8,400 บาท ค่าใช้สอย ค่าเช่าห้องประชุม 4 วัน วันละ 5,000 บาท เป็นเงิน 20,000 บาท ค่าอาหารกลางวัน จำนวน 4 มื้อ มื้อละ 100 บาท จำนวน 180 คน เป็นเงิน 72,000 บาท ค่าอาหารว่างและเครื่องดื่ม จำนวน 8 มื้อ มื้อละ 35 บาท จำนวน 180 คน เป็นเงิน 50,400 บาท ค่าตกแต่ง/จัดสถานที่/ป้ายประชาสัมพันธ์ จำนวน 2 ครั้ง ครั้งละ 4,000 บาทเป็นเงิน 8,000 บาท ค่าน้ำมันเชื้อเพลิง จำนวน 2 ครั้ง ครั้งละ 4,000 บาท เป็นเงิน 8,000 บาท ค่าถ่ายเอกสารประกอบการอบรมพร้อมเข้าเล่ม จำนวน 160 ชุด ชุดละ 140 บาท เป็นเงิน 22,400 บาท ค่าวัสดุ ค่าวัสดุสำหรับการอบรม จำนวน 160 รายการ รายการละ 472.50 บาท เป็นเงิน 75,600 บาท รวมเป็นเงินทั้งสิ้น 281,600 บาท	ตอบแทน,ใช้ สอย,วัสดุ	281,600.00
		รวมทั้งสิ้น	281,600.00

## 15. แนวทางการประเมินโครงการ

## สิ่งที่ต้องการประเมิน

1. การประเมินผลกระบวนการจัดฝึกอบรมแบบสอบถามความพึงพอใจของผู้เข้าร่วมโครงการ  
ในด้านหลักสูตร วิทยากร วัสดุอุปกรณ์ และสิ่งอำนวยความสะดวก
2. ประเมินผลที่เกิดขึ้นกับผู้เข้าร่วมโครงการด้านความรู้โดยใช้แบบทดสอบ
3. ประเมินผลด้านทักษะการวิจัยในชั้นเรียนจากการตรวจผลงาน

## วิธีที่ใช้ในการประเมิน

แบบสอบถามความคิดเห็น

## ผู้ประเมิน

สถาบันวิจัยและพัฒนา

ผู้ช่วยศาสตราจารย์ชฎาพร โพค์ยสุวรรณค์ ผู้ชออนุมัติโครงการ  
ผู้อำนวยการสถาบันวิจัยและพัฒนา

ผู้ช่วยศาสตราจารย์ ดร.ชัยฤทธิ์ ศิลาเดช ผู้เห็นชอบโครงการ  
อธิการบดีมหาวิทยาลัยราชภัฏหมู่บ้านจอมบึง



มหาวิทยาลัยราชภัฏหมู่บ้านจอมบึง  
คำของบประมาณ ประจำปีงบประมาณ พ.ศ. 2559

แหล่งงบประมาณ 1, งบประมาณแผ่นดิน

1. โครงการ สนับสนุนการจัดการศึกษาโรงเรียนตำรวจตระเวนชายแดนบ้านถ้ำหินและตะโกปิดทอง รหัสโครงการ 5933000006

2. ผู้รับผิดชอบโครงการ สถาบันวิจัยและพัฒนา หน่วยงาน สถาบันวิจัยและพัฒนา

3. โครงการสอดคล้องกับยุทธศาสตร์มหาวิทยาลัย

ยุทธศาสตร์ที่ 03, 3. ให้บริการวิชาการอย่างมีคุณภาพ (Quality Academic Service) กลยุทธ์ 0302, 3.2 พัฒนาความเข้มแข็งของเครือข่ายโครงการอันเนื่องมาจากพระราชดำริ  
ตัวชี้วัดที่ 3.2.1 จำนวนโครงการอันเนื่องมาจากพระราชดำริ, 3.2.2 ร้อยละความรู้ความเข้าใจของผู้เข้าร่วมโครงการ

4. โครงการสอดคล้องกับแผนปฏิบัติการประจำปีของมหาวิทยาลัย

แผนงาน ขยายโอกาสและพัฒนาคุณภาพการศึกษา

ผลผลิต ผลงานบริการวิชาการ

งาน/โครงการ งานบริการวิชาการ

5. หลักการและเหตุผล

เพื่อให้นักเรียนมีความรู้พื้นฐานและได้รับการศึกษาอย่างมีคุณภาพตามนโยบายการจัดการศึกษาของชาติ ตามที่กำหนดไว้ในพระราชบัญญัติการศึกษาแห่งชาติ พ.ศ.2542 จึงจำเป็นที่จะต้องพัฒนาครูผู้สอนซึ่งเป็นตัวขับเคลื่อนสำคัญในการจัดการศึกษา โดยให้ความสำคัญกับความรู้ในเนื้อหาวิชาที่แม่นยำ และวิธีการจัดการเรียนการสอนที่เหมาะสมกับรูปแบบการเรียนรู้และสภาพของผู้เรียน ทั้งนี้เพื่อให้นักเรียนได้รับประโยชน์โดยตรง คือ

6. วัตถุประสงค์โครงการ

1. เพื่อพัฒนาความรู้และทักษะการจัดการเรียนการสอนของครูโรงเรียนตำรวจตระเวนชายแดน

2. เพื่อพัฒนาความรู้ความเข้าใจเกี่ยวกับการจัดการเรียนการสอนและการวัดประเมินผลการศึกษาที่เน้นผู้เรียนเป็นสำคัญ

3. เพื่อให้ความรู้ความเข้าใจเกี่ยวกับทักษะการเรียนรู้ในศตวรรษที่ 21

### 7. กลุ่มเป้าหมาย

ครูโรงเรียนตำรวจตระเวนชายแดนบ้านถ้ำหิน และตะโกปิดทอง จำนวน 20 คน □

### 8. รูปแบบกิจกรรม

สนับสนุนการจัดการศึกษาโรงเรียนตำรวจตระเวนชายแดนบ้านถ้ำหินและตะโกปิดทอง ร่วมกับ 4 มหาวิทยาลัยราชภัฏ ได้แก่ มหาวิทยาลัยราชภัฏหมู่บ้านจอมบึง มหาวิทยาลัยราชภัฏกาญจนบุรี มหาวิทยาลัยราชภัฏนครปฐม และมหาวิทยาลัย ราชภัฏพระนคร

### 9. สถานที่ดำเนินการ

มหาวิทยาลัยราชภัฏหมู่บ้านจอมบึง

### 10. ตัวชี้วัดความสำเร็จของโครงการ (Output)

ตัวชี้วัด(Indicators)	หน่วยนับ	ค่าเป้าหมาย (Target)
เชิงปริมาณ		
4. จำนวนผู้เข้ารับบริการ	คน	20
5. จำนวนโครงการบริการวิชาการแก่สังคม	โครงการ	1
6. การเบิกจ่ายงบประมาณตามแผน	ร้อยละ	100
เชิงคุณภาพ		
1. ครูผู้เข้ารับบริการฝึกอบรมมีความรู้ความเข้าใจเกี่ยวกับทักษะของผู้เรียนในศตวรรษที่ 21	ร้อยละ	80
เชิงเวลา		
1. งานบริการวิชาการแล้วเสร็จตามระยะเวลาที่กำหนด	ร้อยละ	100

### 11. ตัวชี้วัดความสำเร็จของกิจกรรม (Output)

กิจกรรม	ตัวชี้วัด(Indicators)	หน่วย นับ	ค่าเป้าหมาย(Target)			
			ปี 2558	ปี 2559		
			ไตรมาส 1 (ต.ค.58 - ธ.ค.58)	ไตรมาส 2 (ม.ค.59 - มี.ค. 59)	ไตรมาส 3 (เม.ย.59 - มิ.ย.59)	ไตรมาส 4 (ก.ค.59 - ก.ย.59)
1. โครงการสนับสนุนการจัดการศึกษาโรงเรียนตำรวจตระเวนชายแดนบ้านถ้ำหินและตะโกปิดทอง	ตัวชี้วัดเชิงปริมาณ : จำนวนผู้เข้ารับการอบรม	คน	0	0	20	0
	ตัวชี้วัดเชิงคุณภาพ : ผู้เข้ารับการอบรมได้รับความรู้ความเข้าใจ	ร้อยละ	0	0	80	0

### 12. ผลที่คาดว่าจะได้รับ

1. ครูโรงเรียนตำรวจตระเวนชายแดนสามารถวางแผนและจัดการเรียนการสอนที่เน้นผู้เรียนเป็นสำคัญในรูปแบบที่เหมาะสมกับผู้เรียนได้
2. ครูโรงเรียนตำรวจตระเวนชายแดนสามารถวัดและประเมินผลผู้เรียนได้อย่างสอดคล้องกับวัตถุประสงค์และการจัดการเรียนการสอน
3. ครูมีความมั่นใจและสามารถปรับแนวคิดทฤษฎีการสอนให้เหมาะสมกับเนื้อหาวิชาและผู้เรียน
4. นักเรียนประสบผลสำเร็จในการเรียนตามเป้าหมายที่กำหนดไว้ในหลักสูตร
5. นักเรียนมีโอกาสในการเรียนรู้ การแก้ปัญหา และการฝึกฝนทักษะกระบวนการคิดผ่านทางรูปแบบการสอนที่เน้นผู้เรียนเป็นสำคัญ
6. ลดปัญหาด้านคุณภาพผลสัมฤทธิ์ของผู้เรียน

## 13. แผนการดำเนินงาน

กิจกรรม	หน่วย นับ	รวมทั้งสิ้น	แผนปฏิบัติงานและแผนการใช้จ่ายเงิน(บาท)			
			ปี 2558		ปี 2559	
			ไตรมาส 1 (ต.ค.58 – ธ.ค.58)	ไตรมาส 2 (ม.ค.59 – มี.ค.59)	ไตรมาส 3 (เม.ย.59 – มิ.ย.59)	ไตรมาส 4 (ก.ค.59 – ก.ย.59)
1. โครงการสนับสนุน การจัดการศึกษา โรงเรียนตำรวจตระเวน ชายแดนบ้านถ้ำหินและ ตะโกปิดทอง	ครั้ง	20,000.00	0.00	0.00	20,000.00	0.00

## 14. งบประมาณที่ใช้

กิจกรรม	รายการ/รายละเอียดค่าใช้จ่าย/ คุณลักษณะครุภัณฑ์/รูปแบบ รายการที่ดินและสิ่งก่อสร้าง	หมวดรายจ่าย	จำนวนเงิน
1. โครงการสนับสนุนการจัด การศึกษาโรงเรียนตำรวจตระเวน ชายแดนบ้านถ้ำหินและตะโกปิด ทอง	ค่าใช้สอย เงินสนับสนุนการจัด การศึกษาโรงเรียนตำรวจตระเวน ชายแดนบ้านถ้ำหินและตะโกปิด ทอง จำนวน 1 ครั้ง เป็นเงิน 20,000 บาท รวมเป็นเงินทั้งสิ้น 20000 บาท	ใช้สอย	20,000.00
		รวมทั้งสิ้น	20,000.00

## 15. แนวทางการประเมินโครงการ

## สิ่งที่ต้องการประเมิน

- การประเมินผลจากการฝึกวางแผนการสอนและการวัดประเมินผลขณะเข้ารับการ  
อบรม
- ศึกษาการดำเนินงานในสภาพจริงในพื้นที่การปฏิบัติงาน
- ประเมินสรุปผลการดำเนินงานจากการบรรลุเป้าหมายในหลักสูตรการฝึกอบรม

**วิธีที่ใช้ในการประเมิน**

แบบสอบถามความคิดเห็นผู้เข้ารับการอบรม

**ผู้ประเมิน**

สถาบันวิจัยและพัฒนา

ผู้ช่วยศาสตราจารย์ชฎาพร โพค์ยสุวรรณค์ ผู้ขออนุมัติโครงการ  
ผู้อำนวยการสถาบันวิจัยและพัฒนา

ผู้ช่วยศาสตราจารย์ ดร.ชัยฤทธิ์ ศิลาเดช ผู้เห็นชอบโครงการ  
อธิการบดีมหาวิทยาลัยราชภัฏหมู่บ้านจอมบึง



**มหาวิทยาลัยราชภัฏหมู่บ้านจอมบึง**  
**คำของบประมาณ ประจำปีงบประมาณ พ.ศ. 2559**

**แหล่งงบประมาณ 1, งบประมาณแผ่นดิน**

1. โครงการ โครงการพัฒนาศักยภาพการใช้ภาษาไทยของนักเรียนชั้นประถมศึกษาปีที่ 3 โรงเรียน ตำรวจตระเวนชายแดน บ้านถ้ำหินและตะโกปิดทอง รหัสโครงการ 5933000004

2. ผู้รับผิดชอบโครงการ ผู้อำนวยการสถาบันวิจัยและพัฒนา หน่วยงาน สถาบันวิจัยและพัฒนา

**3. โครงการสอดคล้องกับยุทธศาสตร์มหาวิทยาลัย**

ยุทธศาสตร์ที่ 03, 3. ให้บริการวิชาการอย่างมีคุณภาพ (Quality Academic Service) กลยุทธ์ 0302, 3.2 พัฒนาความเข้มแข็งของเครือข่ายโครงการอันเนื่องมาจากพระราชดำริ  
ตัวชี้วัดที่ 3.2.1 จำนวนโครงการอันเนื่องมาจากพระราชดำริ, 3.2.2 ร้อยละความรู้ความเข้าใจของผู้เข้าร่วมโครงการ

**4. โครงการสอดคล้องกับแผนปฏิบัติการประจำปีของมหาวิทยาลัย**

แผนงาน ขยายโอกาสและพัฒนาคุณภาพการศึกษา

ผลผลิต ผลงานบริการวิชาการ

งาน/โครงการ งานบริการวิชาการ

**5. หลักการและเหตุผล**

ภาษาไทยเป็นเอกลักษณ์ประจำชาติ เป็นสมบัติทางวัฒนธรรมอันก่อให้เกิดความเป็นเอกภาพ และเสริมสร้างบุคลิกภาพของคนในชาติให้มีความเป็นไทย เป็นเครื่องมือในการติดต่อสื่อสารความเข้าใจและความสัมพันธ์ที่ดีต่อกัน และเป็นเครื่องมือในการแสวงหาความรู้ ประสบการณ์จากแหล่งข้อมูลสารสนเทศต่าง ๆ เพื่อพัฒนาความรู้ ความคิด วิเคราะห์ วิจัยและสร้างสรรค์ให้ทันต่อการเปลี่ยนแปลงทางสังคม จึงมีความจำเป็นต้องพัฒนาศักยภาพการใช้ภาษาไทยให้กับนักเรียนชั้นประถมศึกษาปีที่ 3 ของโรงเรียนตำรวจตระเวนชายแดนบ้านถ้ำหินและตะโกปิดทอง

**6. วัตถุประสงค์โครงการ**

1. เพื่อพัฒนาความรู้ในเนื้อหาวิชาภาษาไทยให้กับนักเรียนชั้นประถมศึกษาปีที่ 3
2. เพื่อพัฒนาทักษะการใช้ภาษาไทยให้กับนักเรียนชั้นประถมศึกษาปีที่ 3

### 7. กลุ่มเป้าหมาย

นักเรียนชั้นประถมศึกษาปีที่ 3 ของโรงเรียนตำรวจตระเวนชายแดนบ้านถ้ำหินและตะโกปิดทอง จำนวน 70 คน เข้ารับการอบรม □

### 8. รูปแบบกิจกรรม

อบเชิงปฏิบัติการการใช้ภาษาไทย ชั้นประถมศึกษาปีที่ 3 โรงเรียนตำรวจตระเวนชายแดนบ้านถ้ำหิน และโรงเรียนตำรวจตระเวนชายแดนตะโกปิดทอง

### 9. สถานที่ดำเนินการ

มหาวิทยาลัยราชภัฏหมู่บ้านจอมบึง

### 10. ตัวชี้วัดความสำเร็จของโครงการ (Output)

ตัวชี้วัด(Indicators)	หน่วยนับ	ค่าเป้าหมาย (Target)
เชิงปริมาณ		
1. จำนวนผู้เข้ารับบริการ	คน	80
2. จำนวนโครงการบริการวิชาการแก่สังคม	โครงการ	1
3. การเบิกจ่ายงบประมาณตามแผน	ร้อยละ	100
เชิงคุณภาพ		
1. 1) นักเรียนที่เข้ารับการอบรมสามารถใช้ภาษาไทยในการสื่อสารในชีวิตประจำวันได้อย่างถูกต้องและเหมาะสมกับสถานการณ์ต่าง ๆ	ร้อยละ	80
2. 2) นักเรียนที่เข้ารับการอบรมสามารถใช้ภาษาไทยเพื่อเป็นช่องทางการเรียนรู้ด้วยตนเองโดยใช้สื่อและเทคโนโลยีสารสนเทศ	ร้อยละ	80
เชิงเวลา		
1. งานบริการวิชาการแล้วเสร็จตามระยะเวลาที่กำหนด	ร้อยละ	100

### 11. ตัวชี้วัดความสำเร็จของกิจกรรม (Output)

กิจกรรม	ตัวชี้วัด(Indicators)	หน่วยนับ	ค่าเป้าหมาย(Target)			
			ปี 2558	ปี 2559		
			ไตรมาส 1 (ต.ค.58 – ธ.ค.58)	ไตรมาส 2 (ม.ค.59 – มี.ค.59)	ไตรมาส 3 (เม.ย.59 – มิ.ย.59)	ไตรมาส 4 (ก.ค.59 – ก.ย.59)
1. โครงการพัฒนา ศักยภาพการใช้ภาษาไทย ของนักเรียนชั้น ประถมศึกษาปีที่ 3 โรงเรียนตำรวจตระเวน ชายแดน บ้านถ้ำหินและ ตะโกปิดทอง	ตัวชี้วัดเชิงปริมาณ : จำนวนผู้เข้ารับการ อบรม	คน	80.00	0.00	0.00	0.00
	ตัวชี้วัดเชิงคุณภาพ : สามารถใช้ภาษาไทยใน การสื่อสารใน ชีวิตประจำวันได้อย่าง ถูกต้อง	ร้อยละ	80.00	0.00	0.00	0.00

### 12. ผลที่คาดว่าจะได้รับ

1. นักเรียนที่เข้ารับการอบรม มีความรู้ในเรื่องการใช้ภาษาไทยดีขึ้น
2. นักเรียนที่เข้ารับการอบรม สามารถใช้ภาษาไทยในชีวิตประจำวันได้ถูกต้องและเหมาะสม  
กับสถานการณ์ต่าง ๆ

### 13. แผนการดำเนินงาน

กิจกรรม	หน่วย นับ	รวมทั้งสิ้น	แผนปฏิบัติงานและแผนการใช้จ่ายเงิน(บาท)			
			ปี 2558	ปี 2559		
			ไตรมาส 1 (ต.ค.58 – ธ.ค.58)	ไตรมาส 2 (ม.ค.59 – มี.ค.59)	ไตรมาส 3 (เม.ย.59 – มิ.ย.59)	ไตรมาส 4 (ก.ค.59 – ก.ย.59)
1. โครงการพัฒนา ศักยภาพการใช้ภาษาไทย ของนักเรียนชั้น ประถมศึกษาปีที่ 3 โรงเรียนตำรวจตระเวน ชายแดน บ้านถ้ำหินและ ตะโกปิดทอง	ครั้ง	60,600.00	60,600.00	0.00	0.00	0.00

## 14. งบประมาณที่ใช้

กิจกรรม	รายการ/รายละเอียดค่าใช้จ่าย/ คุณลักษณะครุภัณฑ์/รูปแบบรายการ ที่ดินและสิ่งก่อสร้าง	หมวดรายจ่าย	จำนวนเงิน
1. โครงการพัฒนาศักยภาพการใช้ ภาษาไทยของนักเรียนชั้น ประถมศึกษาปีที่ 3 โรงเรียน ตำรวจตระเวนชายแดน บ้านถ้ำหิน และตะโกปิดทอง	ค่าตอบแทน ค่าตอบแทนวิทยากร 20 ชั่วโมง ชั่วโมง ละ 600 บาท เป็นเงิน 12,000 บาท ค่าใช้สอย ค่าอาหารกลางวัน จำนวน 4 มื้อ มื้อละ 50 บาท จำนวน 80 คน เป็นเงิน 16,000 บาท ค่าอาหารว่าง/เครื่องดื่ม จำนวน 8 มื้อ มื้อละ 15 บาท จำนวน 80 คน เป็นเงิน 9,600 บาท ค่าน้ำมันเชื้อเพลิง จำนวน 4 เทียว เทียว ละ 750 บาท เป็นเงิน 3,000 บาท ค่าเบี้ยเลี้ยงพนักงานขับรถ จำนวน 4 วัน วันละ 240 บาท เป็นเงิน 960 บาท ค่าถ่ายเอกสารพร้อมเข้าเล่มเอกสาร ประกอบการอบรม เล่มละ 100 บาท จำนวน 80 เล่ม เป็นเงิน 8,000 บาท ค่าวัสดุ ค่าวัสดุการอบรม จำนวน 80 รายการ รายการละ 138 บาท เป็นเงิน 11,040 บาท  รวมเป็นเงินทั้งสิ้น 60600 บาท	ตอบแทน,ใช้ สอย,วัสดุ	60,600.00
		รวมทั้งสิ้น	60,600.00

## 15. แนวทางการประเมินโครงการ

## สิ่งที่ต้องการประเมิน

ประเมินผลผู้เข้ารับการอบรมตามเป้าหมายที่กำหนดในหลักสูตร (ตรวจสอบ)

## วิธีที่ใช้ในการประเมิน

1. ประเมินผลจากแบบทดสอบ
2. ประเมินผลจากแบบประเมินการอบรม

**ผู้ประเมิน**

สถาบันวิจัยและพัฒนา

ผู้ช่วยศาสตราจารย์ชฎาพร โพคัยสุวรรณค์ ผู้ชออนุมัติโครงการ  
ผู้อำนวยการสถาบันวิจัยและพัฒนา

ผู้ช่วยศาสตราจารย์ ดร.ชัยฤทธิ์ ศิลาเดช ผู้เห็นชอบโครงการ  
อธิการบดีมหาวิทยาลัยราชภัฏหมู่บ้านจอมบึง



**มหาวิทยาลัยราชภัฏหมู่บ้านจอมบึง**  
**คำของบประมาณ ประจำปีงบประมาณ พ.ศ. 2559**

**แหล่งงบประมาณ 1, งบประมาณแผ่นดิน**

1. โครงการ โครงการพัฒนาศักยภาพการใช้ภาษาไทยของนักเรียนชั้นประถมศึกษาปีที่ 6 โรงเรียน ตำรวจตระเวนชายแดน บ้านถ้ำหินและตะโกปิดทอง รหัสโครงการ 593300005

2. ผู้รับผิดชอบโครงการ สถาบันวิจัยและพัฒนา หน่วยงาน สถาบันวิจัยและพัฒนา

**3. โครงการสอดคล้องกับยุทธศาสตร์มหาวิทยาลัย**

ยุทธศาสตร์ที่ 03, 3. ให้บริการวิชาการอย่างมีคุณภาพ (Quality Academic Service) กลยุทธ์ 0302, 3.2 พัฒนาความเข้มแข็งของเครือข่ายโครงการอันเนื่องมาจากพระราชดำริ  
ตัวชี้วัดที่ 3.2.1 จำนวนโครงการอันเนื่องมาจากพระราชดำริ, 3.2.2 ร้อยละความรู้ความเข้าใจของผู้เข้าร่วมโครงการ

**4. โครงการสอดคล้องกับแผนปฏิบัติการประจำปีของมหาวิทยาลัย**

แผนงาน ขยายโอกาสและพัฒนาคุณภาพการศึกษา

ผลผลิต ผลงานบริการวิชาการ

งาน/โครงการ งานบริการวิชาการ

**5. หลักการและเหตุผล**

ภาษาไทยเป็นเอกลักษณ์ประจำชาติ เป็นสมบัติทางวัฒนธรรมอันก่อให้เกิดความเป็นเอกภาพ และเสริมสร้างบุคลิกภาพของคนในชาติให้มีความเป็นไทย เป็นเครื่องมือในการติดต่อสื่อสารความเข้าใจและความสัมพันธ์ที่ดีต่อกัน และเป็นเครื่องมือในการแสวงหาความรู้ ประสบการณ์จากแหล่งข้อมูลสารสนเทศต่าง ๆ เพื่อพัฒนาความรู้ ความคิด วิเคราะห์ วิจัยและสร้างสรรค์ให้ทันต่อการเปลี่ยนแปลงทางสังคม จึงมีความจำเป็นต้องพัฒนาศักยภาพการใช้ภาษาไทยให้กับนักเรียนชั้นประถมศึกษาปีที่ 6 ของโรงเรียนตำรวจตระเวนชายแดนบ้านถ้ำหินและตะโกปิดทอง

**6. วัตถุประสงค์โครงการ**

1. เพื่อพัฒนาความรู้ในเนื้อหาวิชาภาษาไทยให้กับนักเรียนชั้นประถมศึกษาปีที่ 6
2. เพื่อพัฒนาทักษะการใช้ภาษาไทยให้กับนักเรียนชั้นประถมศึกษาปีที่ 6

### 7. กลุ่มเป้าหมาย

นักเรียนชั้นประถมศึกษาปีที่ 6 ของโรงเรียนตำรวจตระเวนชายแดนบ้านถ้ำหินและตะโกปิดทอง จำนวน 50 คน เข้ารับการอบรม□

### 8. รูปแบบกิจกรรม

อบรมเชิงปฏิบัติการการใช้ภาษาไทย ครั้งที่ 1 โรงเรียนตำรวจตระเวนชายแดนบ้านถ้ำหิน และโรงเรียนตำรวจตระเวนชายแดนตะโกปิดทอง

### 9. สถานที่ดำเนินการ

มหาวิทยาลัยราชภัฏหมู่บ้านจอมบึง

### 10. ตัวชี้วัดความสำเร็จของโครงการ (Output)

ตัวชี้วัด(Indicators)	หน่วยนับ	ค่าเป้าหมาย (Target)
เชิงปริมาณ		
4. จำนวนผู้เข้ารับบริการ	คน	60
5. จำนวนโครงการบริการวิชาการแก่สังคม	โครงการ	1
6. การเบิกจ่ายงบประมาณตามแผน	ร้อยละ	100
เชิงคุณภาพ		
1. นักเรียนที่เข้ารับการอบรมสามารถใช้ภาษาไทยในการสื่อสารในชีวิตประจำวันได้อย่างถูกต้องและเหมาะสมกับสถานการณ์ต่าง ๆ	ร้อยละ	80
2. นักเรียนที่เข้ารับการอบรมสามารถใช้ภาษาไทยเพื่อเป็นช่องทางการเรียนรู้ด้วยตนเองโดยใช้สื่อและเทคโนโลยีสารสนเทศ	ร้อยละ	80
เชิงเวลา		
1. งานบริการวิชาการแล้วเสร็จตามระยะเวลาที่กำหนด	ร้อยละ	100

### 11. ตัวชี้วัดความสำเร็จของกิจกรรม (Output)

กิจกรรม	ตัวชี้วัด(Indicators)	หน่วยนับ	ค่าเป้าหมาย(Target)			
			ปี 2558	ปี 2559		
			ไตรมาส 1 (ต.ค.58 – ธ.ค.58)	ไตรมาส 2 (ม.ค.59 – มี.ค.59)	ไตรมาส 3 (เม.ย.59 – มิ.ย.59)	ไตรมาส 4 (ก.ค.59 – ก.ย.59)
1. โครงการพัฒนา ศักยภาพการใช้ภาษาไทย ของนักเรียนชั้น ประถมศึกษาปีที่ 6 โรงเรียนตำรวจตระเวน ชายแดน บ้านถ้ำหินและ ตะโกปิดทอง	ตัวชี้วัดเชิงปริมาณ : จำนวนผู้เข้ารับการ อบรม	คน	60	0	0	0
	ตัวชี้วัดเชิงคุณภาพ : ผู้ เข้ารับการอบรม สามารถใช้ภาษาไทยใน การสื่อสารใน ชีวิตประจำวันได้อย่าง ถูกต้อง	ร้อยละ	80	0	0	0

### 12. ผลที่คาดว่าจะได้รับ

1. นักเรียนที่เข้ารับการอบรม มีความรู้ในเรื่องการใช้ภาษาไทยดีขึ้น
2. นักเรียนที่เข้ารับการอบรม สามารถใช้ภาษาไทยในชีวิตประจำวันได้ถูกต้องและเหมาะสม  
กับสถานการณ์ต่าง ๆ

### 13. แผนการดำเนินงาน

กิจกรรม	หน่วย นับ	รวมทั้งสิ้น	แผนปฏิบัติงานและแผนการใช้จ่ายเงิน(บาท)			
			ปี 2558	ปี 2559		
			ไตรมาส 1 (ต.ค.58 – ธ.ค.58)	ไตรมาส 2 (ม.ค.59 – มี.ค.59)	ไตรมาส 3 (เม.ย.59 – มิ.ย.59)	ไตรมาส 4 (ก.ค.59 – ก.ย.59)
1. โครงการพัฒนา ศักยภาพการใช้ภาษาไทย ของนักเรียนชั้น ประถมศึกษาปีที่ 6 โรงเรียนตำรวจตระเวน ชายแดน บ้านถ้ำหินและ ตะโกปิดทอง	ครั้ง	42,000.00	42,000.00	0.00	0.00	0.00

## 14. งบประมาณที่ใช้

กิจกรรม	รายการ/รายละเอียดค่าใช้จ่าย/ คุณลักษณะครุภัณฑ์/รูปแบบรายการ ที่ดินและสิ่งก่อสร้าง	หมวดรายจ่าย	จำนวนเงิน
1. โครงการพัฒนาศักยภาพการใช้ ภาษาไทยของนักเรียนชั้น ประถมศึกษาปีที่ 6 โรงเรียน ตำรวจตระเวนชายแดน บ้านถ้ำหิน และตะโกปิตทอง	ค่าตอบแทน ค่าตอบแทนวิทยากร จำนวน 20 ชั่วโมง ชั่วโมงละ 600 บาท เป็นเงิน 12,000 บาท ค่าใช้สอย ค่าอาหารกลางวัน จำนวน 4 มื้อ มื้อละ 50 บาท จำนวน 60 คน เป็นเงิน 29,160 บาท ค่าอาหารว่าง/เครื่องดื่ม จำนวน 8 มื้อ มื้อละ 15 บาท จำนวน 60 คน เป็นเงิน 12,000 บาท ค่าน้ำมันเชื้อเพลิง จำนวน 4 เทียว เทียว ละ 750 บาท เป็นเงิน 3,000 บาท ค่าเบี้ยเลี้ยงพนักงานขับรถ จำนวน 4 วัน วันละ 240 บาท เป็นเงิน 960 บาท ค่าถ่ายเอกสารพร้อมเข้าเล่มเอกสาร ประกอบการอบรม จำนวน 60 เล่ม ราคาเล่ม 100 บาท เป็นเงิน 6,000 บาท ค่าวัสดุ ค่าวัสดุการอบรม จำนวน 60 รายการ รายการละ 14 บาท เป็นเงิน 840 บาท รวมเป็นเงินทั้งสิ้น 42,000 บาท	ตอบแทน,ใช้ สอย,วัสดุ	42,000.00
		รวมทั้งสิ้น	42,000.00

## 15. แนวทางการประเมินโครงการ

## สิ่งที่ต้องการประเมิน

- ประเมินผลผู้เข้ารับการอบรมตามเป้าหมายที่กำหนดในหลักสูตร (ตรวจสอบ)
- สรุปผลการดำเนินการและนำผลที่ได้รับเป็นข้อมูลสำหรับดำเนินการครั้งต่อไป  
(ปรับปรุง)

**วิธีที่ใช้ในการประเมิน**

1. ประเมินผลจากแบบทดสอบ
2. ประเมินผลจากแบบประเมินการอบรม

**ผู้ประเมิน**

สถาบันวิจัยและพัฒนา

ผู้ช่วยศาสตราจารย์ชฎาพร โพคัยสุวรรณค์ ผู้ชออนุมัติโครงการ  
ผู้อำนวยการสถาบันวิจัยและพัฒนา

ผู้ช่วยศาสตราจารย์ ดร.ชัยฤทธิ์ ศิลาเดช ผู้เห็นชอบโครงการ  
อธิการบดีมหาวิทยาลัยราชภัฏหมู่บ้านจอมบึง



**มหาวิทยาลัยราชภัฏหมู่บ้านจอมบึง**  
**คำของบประมาณ ประจำปีงบประมาณ พ.ศ. 2559**

**แหล่งงบประมาณ 1, งบประมาณแผ่นดิน**

1. **โครงการ** อบรมเชิงปฏิบัติการการใช้ภาษาในกลุ่มประเทศอาเซียนสำหรับครูสังกัดสำนักงานการศึกษาเอกชน จังหวัดราชบุรี รหัสโครงการ 5933000020
2. **ผู้รับผิดชอบโครงการ** ผู้อำนวยการสถาบันวิจัยและพัฒนา **หน่วยงาน** สถาบันวิจัยและพัฒนา
3. **โครงการสอดคล้องกับยุทธศาสตร์มหาวิทยาลัย**  
ยุทธศาสตร์ที่ 03, 3. ให้บริการวิชาการอย่างมีคุณภาพ (Quality Academic Service)  
กลยุทธ์ 0303, 3.3 พัฒนามหาวิทยาลัยให้เป็นศูนย์กลางการพัฒนาทรัพยากรมนุษย์  
ตัวชี้วัดที่ 3.3.1 ร้อยละความสำเร็จของการดำเนินการตามแผนแม่บทการเป็นศูนย์กลางการพัฒนาทรัพยากรมนุษย์
4. **โครงการสอดคล้องกับแผนปฏิบัติราชการประจำปีของมหาวิทยาลัย**  
แผนงาน ขยายโอกาสและพัฒนาคุณภาพการศึกษา  
ผลผลิต ผลงานบริการวิชาการ  
งาน/โครงการ งานบริการวิชาการ
5. **หลักการและเหตุผล**

การเตรียมความพร้อมของการศึกษาไทย มีจุดมุ่งหมายหลายประการ ซึ่งจุดมุ่งหมายที่สำคัญประการหนึ่งก็คือการขับเคลื่อนประชาคมอาเซียนด้วยการศึกษา การส่งเสริมการเรียนการสอนภาษาต่างประเทศเพื่อพัฒนาการติดต่อสื่อสารระหว่างกันในประเทศอาเซียน มีการเพิ่มครูที่จบการศึกษาด้านภาษาอังกฤษเข้าไปในทุกๆระดับชั้นการศึกษา เพื่อให้นักเรียนไทยสามารถสื่อสารภาษาอังกฤษได้อย่างสร้างสรรค์ ในการดำเนินงานเพื่อพัฒนาครูเอกชนให้มีความพร้อมสำหรับการปฏิบัติการกิจในบริบทของประชาคมเศรษฐกิจอาเซียนนั้น มหาวิทยาลัยราชภัฏหมู่บ้านจอมบึง โดยสถาบันวิจัยและพัฒนา จึงได้ริเริ่มโครงการฝึกอบรมภาษาที่ใช้กันอย่างแพร่หลายในประเทศในกลุ่มประชาคมเศรษฐกิจอาเซียน คือ ภาษาอังกฤษ และภาษาจีน โดยได้เพิ่มภาษาพม่าซึ่งเป็นภาษาที่ครูที่ปฏิบัติงานในพื้นที่จังหวัดราชบุรีควรที่จะมีความรู้และทักษะในการสื่อสาร เนื่องจากจังหวัดราชบุรีเป็นจังหวัดชายแดนในภูมิภาคตะวันตกที่ติดกับประเทศเมียนมาร์ การจัดการฝึกอบรมให้แก่ครูผู้สอนในภาษาสำคัญ 3 ภาษาของประเทศในกลุ่มประชาคมอาเซียนจึงเป็นการตอบสนองภารกิจในด้านการศึกษาริเริ่มเกี่ยวกับอาเซียนและพัฒนาทักษะการสื่อสารสำหรับครูโดยรูปแบบของการฝึกอบรมจะเน้นบทสนทนาต่าง ๆ ที่เกี่ยวข้องกับการปฏิบัติหน้าที่ ซึ่งจะมีประโยชน์อย่างมากสำหรับการถ่ายทอดความรู้และจัดประสบการณ์สำหรับผู้เรียนในการเรียนรู้บริบทของประชาคมอาเซียนตามนโยบายขอ

## 6. วัตถุประสงค์โครงการ

1. เพื่อพัฒนาความรู้และทักษะการสื่อสารภาษาอังกฤษ ภาษาพม่า และภาษาจีน ของครูสังกัดสำนักงานการศึกษาเอกชน จังหวัดราชบุรี
2. เพื่อสร้างความรู้ความเข้าใจเกี่ยวกับบริบทด้านวัฒนธรรมของประเทศในประชาคมอาเซียน

## 7. กลุ่มเป้าหมาย

ครูสังกัดสำนักงานการศึกษาเอกชนในจังหวัดราชบุรี

## 8. รูปแบบกิจกรรม

การฝึกอบรมที่เน้นการฝึกปฏิบัติทักษะการสื่อสารในภาษาอังกฤษ จีน และพม่า

## 9. สถานที่ดำเนินการ

โรงเรียนนารีวิทยา

## 10. ตัวชี้วัดความสำเร็จของโครงการ (Output)

ตัวชี้วัด(Indicators)	หน่วยนับ	ค่าเป้าหมาย (Target)
เชิงปริมาณ		
4. จำนวนผู้เข้ารับบริการ	คน	150
5. จำนวนโครงการบริการวิชาการแก่สังคม	โครงการ	1
6. การเบิกจ่ายงบประมาณตามแผน	ร้อยละ	80
เชิงคุณภาพ		
1. ครูมีทักษะการสื่อสารด้านภาษาตามสถานการณ์	ภาษา	3
เชิงเวลา		
1. งานบริการวิชาการแล้วเสร็จตามระยะเวลาที่กำหนด	ร้อยละ	100

### 11. ตัวชี้วัดความสำเร็จของกิจกรรม (Output)

กิจกรรม	ตัวชี้วัด(Indicators)	หน่วยนับ	ค่าเป้าหมาย(Target)			
			ปี 2558	ปี 2559		
			ไตรมาส 1 (ต.ค.58 – ธ.ค.58)	ไตรมาส 2 (ม.ค.59 – มี.ค.59)	ไตรมาส 3 (เม.ย.59 – มิ.ย.59)	ไตรมาส 4 (ก.ค.59 – ก.ย.59)
1. อบรมเชิงปฏิบัติการ การใช้ภาษาในกลุ่ม ประเทศอาเซียนสำหรับ ครูสังกัดสำนักงาน การศึกษาเอกชน จังหวัด ราชบุรี	ตัวชี้วัดเชิงปริมาณ : จำนวนผู้เข้ารับการอบรม	คน	0	150	0	0
	ตัวชี้วัดเชิงคุณภาพ : ครูผู้เข้ารับการอบรมมี ทักษะการใช้ภาษาใน การสื่อสารตาม สถานการณ์	ภาษา	0	3	0	0

### 12. ผลที่คาดว่าจะได้รับ

1. ครูมีความทักษะ มีความรู้เรื่องการสื่อสารเบื้องต้นในภาษาอังกฤษ ภาษาจีน และภาษาพม่า
2. ครูมีความตระหนักในความสำคัญของการใช้ภาษาเพื่อเป็นช่องทางในการเรียนรู้และแลกเปลี่ยนประเพณีและวัฒนธรรมของประเทศสมาชิกในประชาคมอาเซียน
3. ครูสามารถใช้ความรู้และทักษะด้านการสื่อสารในการจัดประสบการณ์ให้แก่ผู้เรียนในการเรียนรู้เกี่ยวกับประชาคมอาเซียน

### 13. แผนการดำเนินงาน

กิจกรรม	หน่วยนับ	รวมทั้งสิ้น	แผนปฏิบัติงานและแผนการใช้จ่ายเงิน(บาท)			
			ปี 2558	ปี 2559		
			ไตรมาส 1 (ต.ค.58 – ธ.ค.58)	ไตรมาส 2 (ม.ค.59 – มี.ค. 59)	ไตรมาส 3 (เม.ย.59 – มิ.ย.59)	ไตรมาส 4 (ก.ค.59 – ก.ย.59)
1. อบรมเชิงปฏิบัติการ การใช้ภาษาในกลุ่ม ประเทศอาเซียนสำหรับ ครูสังกัดสำนักงาน การศึกษาเอกชน จังหวัดราชบุรี	คน	250,000.00	0.00	250,000.00	0.00	0.00

## 14. งบประมาณที่ใช้

กิจกรรม	รายการ/รายละเอียดค่าใช้จ่าย/คุณลักษณะครุภัณฑ์/รูปแบบรายการที่ดินและสิ่งก่อสร้าง	หมวด รายการ	จำนวนเงิน
1. อบรมเชิงปฏิบัติการการใช้ภาษาในกลุ่มประเทศอาเซียนสำหรับครูสังกัดสำนักงานการศึกษาเอกชนจังหวัดราชบุรี	1. ค่าตอบแทน 1.1 ค่าตอบแทนวิทยากร จำนวน 6 คน คนละ 12 ชั่วโมง ชั่วโมงละ 600 บาท เป็นเงิน 43,200 บาท 2. ค่าใช้สอย 2.1 ค่าเช่าห้องประชุม จำนวน 2 วัน วันละ 8,000 บาท เป็นเงิน 16,000 บาท 2.2 ค่าอาหารกลางวัน จำนวน 170 คน 2 มื้อ มื้อละ 100 บาท เป็นเงิน 34,000 บาท 2.3 ค่าเครื่องดื่มและอาหารว่าง จำนวน 170 คน 4 มื้อ มื้อละ 35 บาท เป็นเงิน 23,800 บาท 2.4 ค่าตกแต่งสถานที่ เป็นเงิน 3,000 บาท 2.5 ค่าน้ำมันเชื้อเพลิง เป็นเงิน 12,000 บาท 2.6 ค่าป้ายประชาสัมพันธ์ เป็นเงิน 2,000 บาท 2.7 ค่าจ้างทำกระเป๋าใส่เอกสารประกอบการอบรม จำนวน 200 ใบ ใบละ 155 บาท เป็นเงิน 31,000 บาท 3. ค่าวัสดุ 3.1 ค่าถ่ายเอกสารฝึกอบรม ภาษาอังกฤษ เป็นเงิน 3,600 บาท 3.2 ค่าถ่ายเอกสารฝึกอบรม ภาษาจีน เป็นเงิน 4,020 บาท 3.3 ค่าถ่ายเอกสารฝึกอบรม ภาษาพม่า เป็นเงิน 3,120 บาท 3.4 สมุดรายงาน ขนาด A4 จำนวน 170 เล่ม เล่มละ 25 บาท เป็นเงิน 4,250 บาท 3.5 ปากกาลูกลื่น จำนวน 180 ด้าม ด้ามละ 10 บาท เป็นเงิน 1,800 บาท 3.6 กระดาษปรี้นเกียรติบัตร จำนวน 8 ห่อ ห่อละ 250 บาท เป็นเงิน 2,000 บาท 3.7 หมึก Canon 810 จำนวน 20 กล่อง กล่องละ 650 บาท เป็นเงิน 13,000 บาท 3.8 หมึก Canon 811 จำนวน 20 กล่อง กล่องละ 850 บาท เป็นเงิน 17,000 บาท 3.9 ป้ายชื่อพร้อมสายคล้องคอ จำนวน 170 อัน อันละ 35 บาท เป็นเงิน 5,950 บาท 3.10 กระดาษ A4 จำนวน 4 ลัง ลังละ 560 บาท เป็นเงิน 3,360 บาท ขอถัวเฉลี่ยจ่ายทุกรายการที่เกิดขึ้นจริง รวมเป็นเงินทั้งสิ้น 250,000 บาท	ตอบ แทน,ใช้ สอย,วัสดุ	250,000.00
		รวมทั้งสิ้น	250,000.00

## 15. แนวทางการประเมินโครงการ

### สิ่งที่ต้องการประเมิน

1. การประเมินผลการดำเนินงานในส่วนของผลผลิตที่เกิดขึ้นกับผู้เข้าร่วมโครงการ
2. การประเมินผลการดำเนินงานในส่วนของการบริหารจัดการ

### วิธีที่ใช้ในการประเมิน

แบบประเมินโครงการ

### ผู้ประเมิน

สถาบันวิจัยและพัฒนา

ผู้ช่วยศาสตราจารย์ชฎาพร โพคัยสุวรรณค์ ผู้ชออนุมัติโครงการ

ผู้อำนวยการสถาบันวิจัยและพัฒนา

ผู้ช่วยศาสตราจารย์ ดร.ชัยฤทธิ์ ศิลาเดช ผู้เห็นชอบโครงการ

อธิการบดีมหาวิทยาลัยราชภัฏหมู่บ้านจอมบึง



**มหาวิทยาลัยราชภัฏหมู่บ้านจอมบึง**  
**คำของบประมาณ ประจำปีงบประมาณ พ.ศ. 2559**

**แหล่งงบประมาณ 1, งบประมาณแผ่นดิน**

1. **โครงการ** โครงการพัฒนาคุณภาพชีวิตของประชาชนในหมู่บ้านนาขุนแสน อำเภอสวนผึ้ง จังหวัดราชบุรี รหัสโครงการ 5933000007
2. **ผู้รับผิดชอบโครงการ** สถาบันวิจัยและพัฒนา **หน่วยงาน** สถาบันวิจัยและพัฒนา
3. **โครงการสอดคล้องกับยุทธศาสตร์มหาวิทยาลัย**  
 ยุทธศาสตร์ที่ 03, 3. ให้บริการวิชาการอย่างมีคุณภาพ (Quality Academic Service)  
 กลยุทธ์ 0301, 3.1 พัฒนาระบบและกลไกการให้บริการวิชาการตามเกณฑ์มาตรฐาน  
 ตัวชี้วัดที่ 3.1.1 การบริการวิชาการแก่สังคม (ตบช. 3.1 /สกอ.คณะ+ สถาบัน), 3.1.2 ผลการนำความรู้และประสบการณ์จากการให้บริการวิชาการมาใช้ในการพัฒนาการเรียนการสอนและ/หรือการวิจัย (ตบช. 8/สมศ.), 3.1.3 จำนวนผู้เข้ารับบริการ (งปม.), 3.1.4 จำนวนโครงการบริการวิชาการแก่สังคม (งปม.), 3.1.5 ความพึงพอใจของผู้รับบริการในกระบวนการให้บริการ (งปม.), 3.1.6 งานบริการวิชาการแล้วเสร็จตามระยะเวลาที่กำหนด (งปม.), 3.1.7 ค่าใช้จ่ายของการให้บริการวิชาการตามงบประมาณที่ได้รับการจัดสรร (งปม.)
4. **โครงการสอดคล้องกับแผนปฏิบัติการประจำปีของมหาวิทยาลัย**  
 แผนงาน ขยายโอกาสและพัฒนาคุณภาพการศึกษา  
 ผลผลิต ผลงานบริการวิชาการ  
 งาน/โครงการ งานบริการวิชาการ
5. **หลักการและเหตุผล**

หมู่บ้านนาขุนแสน ตั้งอยู่หมู่ที่ 4 ต.สวนผึ้ง อ.สวนผึ้ง จ.ราชบุรี มีพื้นที่ทั้งหมด 8,000 ไร่ มีประชาชนทั้งหมด จำนวน 914 คน มีจำนวนครัวเรือน 261 ครัวเรือน ประชากรส่วนใหญ่ประกอบอาชีพทำไร่ ได้แก่ ไร่มันสำปะหลัง ไร่อ้อย ไร่สับปะรด มะนาว มะเขือ แตงกวา ถั่วฝักยาว เป็นต้น อาชีพรองลงมาคือ รับจ้างในภาคเกษตร และมีการรวมกลุ่มผลิตน้ำพริกขายเพื่อเป็นอาชีพเสริมจนปัจจุบันได้กลายเป็นวิสาหกิจชุมชนผลิตน้ำพริกชุมชนนาขุนแสน จึงมีความจำเป็นที่จะต้องยกระดับคุณภาพชีวิตของประชาชนและพัฒนาชุมชนแห่งนี้ได้มีความเข้มแข็งมากยิ่งขึ้น โดยการสร้างอาชีพเสริมและพัฒนาศักยภาพในการดำรงชีวิตให้กับประชาชนในชุมชนเพื่อให้มีความเป็นอยู่และเศรษฐกิจที่ดีขึ้น

## 6. วัตถุประสงค์โครงการ

1. เพื่อพัฒนาทักษะความรู้ความสามารถในการเรียนรู้และดำรงชีวิต
2. เพื่อสร้างอาชีพเสริมให้กับประชาชนของหมู่บ้านนาขุนแสน
3. เพื่อส่งเสริมการนำวัตถุดิบในท้องถิ่นมาแปรรูปเพื่อการใช้ประโยชน์และสร้างรายได้ให้กับประชาชนหมู่บ้านนาขุนแสน
4. เพื่อเสริมสร้างรายได้ให้กับประชาชนหมู่บ้านนาขุนแสน
5. เพื่อส่งเสริมการท่องเที่ยวของชุมชนหมู่บ้านนาขุนแสน

## 7. กลุ่มเป้าหมาย

ผู้อยู่อาศัยในชุมชนบ้านนาขุนแสน จำนวน 320 คน ได้รับการอบรมฝึกอาชีพต่าง ๆ ตามความถนัดและสนใจ

## 8. รูปแบบกิจกรรม

1. ฝึกอบรมการนวดแผนไทย
2. ฝึกอบรมการทำน้ำพริกเผาจากเห็ด
3. ฝึกอบรมการทำอาหารเพื่อสุขภาพ
4. ฝึกอบรมการออกกำลังกายเพื่อสุขภาพของผู้สูงอายุ
5. ฝึกอบรมการทำเทียนแพนซี
6. ค่ายภาษาต่างประเทศเพื่อการท่องเที่ยว

## 9. สถานที่ดำเนินการ

มหาวิทยาลัยราชภัฏหมู่บ้านจอมบึง

## 10. ตัวชี้วัดความสำเร็จของโครงการ (Output)

ตัวชี้วัด(Indicators)	หน่วยนับ	ค่าเป้าหมาย(Target)
เชิงปริมาณ		
1. จำนวนผู้เข้ารับบริการ	คน	320
2. จำนวนโครงการบริการวิชาการแก่สังคม	โครงการ	1
3. การเบิกจ่ายงบประมาณตามแผน	ร้อยละ	100
เชิงคุณภาพ		
1. ผู้เข้ารับการอบรมมีความรู้จากหลักสูตรฝึกอบรมต่าง ๆ และนำไปฝึกจนมีความชำนาญและนำไปใช้ประกอบอาชีพและดำรงชีวิตอยู่ได้ดีขึ้น	ร้อยละ	80
เชิงเวลา		
1. งานบริการวิชาการแล้วเสร็จตามระยะเวลาที่กำหนด	ร้อยละ	100

## 11. ตัวชี้วัดความสำเร็จของกิจกรรม (Output)

กิจกรรม	ตัวชี้วัด(Indicators)	หน่วย นับ	ค่าเป้าหมาย(Target)			
			ปี 2558	ปี 2559		
			ไตรมาส 1 (ต.ค.58 - ธ.ค.58)	ไตรมาส 2 (ม.ค.59 - มี.ค.59)	ไตรมาส 3 (เม.ย.59 - มิ.ย.59)	ไตรมาส 4 (ก.ค.59 - ก.ย.59)
1. การวางแผนไทย	ตัวชี้วัดเชิงปริมาณ : จำนวนผู้เข้ารับการ อบรม	คน	0	40	0	0
	ตัวชี้วัดเชิงคุณภาพ : ผู้เข้ารับการอบรมมี ความรู้จากหลักสูตร ฝึกอบรมต่าง ๆ และ นำไปฝึกจนมีความ ชำนาญและนำไปใช้ ประกอบอาชีพและ ดำรงชีวิตอยู่ได้ดีขึ้น	ร้อยละ	0	80	0	0
2. การทำน้ำพริกเผาจากเห็ด	ตัวชี้วัดเชิงปริมาณ : ผู้เข้ารับการอบรม	คน	0	40	0	0
	ตัวชี้วัดเชิงคุณภาพ : ผู้เข้ารับการอบรมมี ความรู้จากหลักสูตร ฝึกอบรมต่าง ๆ และ นำไปฝึกจนมีความ ชำนาญและนำไปใช้ ประกอบอาชีพและ ดำรงชีวิตอยู่ได้ดีขึ้น	ร้อยละ	0	80	0	0
3. การทำอาหารเพื่อสุขภาพ	ตัวชี้วัดเชิงปริมาณ : ผู้ เข้ารับการอบรม	คน	0	40	0	40
	ตัวชี้วัดเชิงคุณภาพ : ผู้เข้ารับการอบรมมี ความรู้จากหลักสูตร ฝึกอบรมต่าง ๆ และ นำไปฝึกจนมีความ ชำนาญและนำไปใช้ ประกอบอาชีพและ ดำรงชีวิตอยู่ได้ดีขึ้น	ร้อยละ	0	80	0	0

กิจกรรม	ตัวชี้วัด(Indicators)	หน่วย นับ	ค่าเป้าหมาย(Target)			
			ปี 2558	ปี 2559		
			ไตรมาส 1 (ต.ค.58 - ธ.ค.58)	ไตรมาส 2 (ม.ค.59 - มี.ค.59)	ไตรมาส 3 (เม.ย.59 - มิ.ย.59)	ไตรมาส 4 (ก.ค.59 - ก.ย.59)
4. การออกกำลังกายเพื่อ สุขภาพของผู้สูงอายุ	ตัวชี้วัดเชิงปริมาณ : จำนวนผู้เข้ารับการ อบรม	คน	0	40	0	0
	ตัวชี้วัดเชิงคุณภาพ : ผู้เข้ารับการอบรมมี ความรู้จากหลักสูตร ฝึกอบรมต่าง ๆ และ นำไปฝึกจนมีความ ชำนาญและนำไปใช้ ประกอบอาชีพและ ดำรงชีวิตอยู่ได้ดีขึ้น	ร้อยละ	0	80	0	0
5. การทำเทียนแพนซี	ตัวชี้วัดเชิงปริมาณ : จำนวนผู้เข้ารับการ อบรม	คน	0	60	0	0
	ตัวชี้วัดเชิงคุณภาพ : ผู้เข้ารับการอบรมมี ความรู้จากหลักสูตร ฝึกอบรมต่าง ๆ และ นำไปฝึกจนมีความ ชำนาญและนำไปใช้ ประกอบอาชีพและ ดำรงชีวิตอยู่ได้ดีขึ้น	ร้อยละ	0	80	0	0
6. ค่ายภาษาต่างประเทศ เพื่อการท่องเที่ยว	ตัวชี้วัดเชิงปริมาณ : จำนวนผู้เข้ารับการ อบรม	คน	0	100	0	0
	ตัวชี้วัดเชิงคุณภาพ : ผู้เข้ารับการอบรมมี ความรู้จากหลักสูตร ฝึกอบรมต่าง ๆ และ นำไปฝึกจนมีความ ชำนาญและนำไปใช้ ประกอบอาชีพและ ดำรงชีวิตอยู่ได้ดีขึ้น	ร้อยละ	0	80	0	0

## 12. ผลที่คาดว่าจะได้รับ

1. ประชาชนกลุ่มเป้าหมายได้รับความรู้และสามารถนำไปประกอบอาชีพเป็นอาชีพเสริมได้ทั้งหมด 4 อาชีพ
2. ประชาชนกลุ่มเป้าหมายได้รับความรู้และสามารถนำไปใช้ในการดำรงชีวิตได้อย่างมีคุณภาพ

## 13. แผนการดำเนินงาน

กิจกรรม	หน่วย นับ	รวมทั้งสิ้น	แผนปฏิบัติงานและแผนการใช้จ่ายเงิน(บาท)			
			ปี 2558	ปี 2559		
			ไตรมาส 1 (ต.ค.58 – ธ.ค.58)	ไตรมาส 2 (ม.ค.59 – มี.ค.59)	ไตรมาส 3 (เม.ย.59 – มิ.ย.59)	ไตรมาส 4 (ก.ค.59 – ก.ย.59)
1. การนวดแผนไทย	บาท	60,280.00	0.00	0.00	60,280.00	0.00
2. การทำน้ำพริกเผจากเห็ด	บาท	32,240.00	0.00	0.00	32,240.00	0.00
3. การทำอาหารเพื่อสุขภาพ	บาท	32,240.00	0.00	0.00	32,240.00	0.00
4. การออกกำลังกายเพื่อ สุขภาพของผู้สูงอายุ	บาท	29,140.00	0.00	0.00	29,140.00	0.00
5. การทำเทียนแพนซี	บาท	36,540.00	0.00	0.00	36,540.00	0.00
6. ค่ายภาษาต่างประเทศ เพื่อการท่องเที่ยว	บาท	133,000.00	0.00	0.00	133,000.00	0.00

## 14. งบประมาณที่ใช้

กิจกรรม	รายการ/รายละเอียดค่าใช้จ่าย/คุณลักษณะ ครุภัณฑ์/รูปแบบรายการที่ดินและสิ่งก่อสร้าง	หมวดรายจ่าย	จำนวนเงิน
1. การนวดแผนไทย	<b>ค่าตอบแทน</b> ค่าตอบแทนวิทยากร จำนวน 12 ชั่วโมง ชั่วโมง ละ 600 บาท เป็นเงิน 7,200 บาท ค่าตอบแทนผู้ช่วยวิทยากร จำนวน 6 คน คนละ 12 ชั่วโมง ชั่วโมงละ 100 บาท เป็นเงิน 7,200 บาท <b>ค่าใช้จ่าย</b> ค่าอาหารกลางวัน จำนวน 2 มื้อ มื้อละ 100 บาท จำนวน 60 คน เป็นเงิน 12,000 บาท ค่าเครื่องดื่ม / อาหารว่าง จำนวน 4 มื้อ มื้อละ 35 บาท จำนวน 60 คน เป็นเงิน 8,400 บาท ค่าเช่าสถานที่ 2 วัน วันละ 6,000 บาท เป็นเงิน 12,000 บาท ค่าน้ำมันเชื้อเพลิง จำนวน 3,000 บาท ค่าเบี้ยเลี้ยงคนขับรถ จำนวน 480 บาท <b>ค่าวัสดุ</b> ค่าวัสดุฝึกอบรม 10,000 บาท รวมเป็นเงินทั้งสิ้น 60,280 บาท	ตอบแทน, ใช้สอย,วัสดุ	60,280.00
2. การทำน้ำพริกเผาจากเห็ด	<b>ค่าตอบแทน</b> ค่าตอบแทนวิทยากร จำนวน 6 ชั่วโมง ชั่วโมง ละ 600 บาท เป็นเงิน 3,600 บาท ค่าตอบแทนผู้ช่วยวิทยากร 3 คน คนละ 6 ชั่วโมง ชั่วโมงละ 300 บาท เป็นเงิน 5,400 บาท <b>ค่าใช้จ่าย</b> ค่าอาหารกลางวัน จำนวน 1 มื้อ มื้อละ 100 บาท จำนวน 50 คน เป็นเงิน 5,000 บาท ค่าเครื่องดื่ม / อาหารว่าง จำนวน 2 มื้อ มื้อละ 35 บาท จำนวน 50 คน เป็นเงิน 3,500 บาท ค่าเช่ารถบัส 1 วัน เป็นเงิน 3,000 บาท ค่าน้ำมันรถ จำนวน 1,500 บาท ค่าเบี้ยเลี้ยงคนขับรถ จำนวน 240 บาท <b>ค่าวัสดุ</b> ค่าวัสดุฝึกอบรม 10,000 บาท รวมเป็นเงินทั้งสิ้น 32,240 บาท	ตอบแทน, ใช้สอย,วัสดุ	32,240.00

กิจกรรม	รายการ/รายละเอียดค่าใช้จ่าย/คุณลักษณะ ครุภัณฑ์/รูปแบบรายการที่ดินและสิ่งก่อสร้าง	หมวดรายจ่าย	จำนวนเงิน
3. การทำอาหารเพื่อสุขภาพ	<b>ค่าตอบแทน</b> ค่าตอบแทนวิทยากร จำนวน 6 ชั่วโมง ชั่วโมงละ 600 บาท เป็นเงิน 3,600 บาท ค่าตอบแทนผู้ช่วยวิทยากร 3 คน คนละ 6 ชั่วโมง ชั่วโมงละ 300 บาท เป็นเงิน 5,400 บาท <b>ค่าใช้จ่าย</b> ค่าอาหารกลางวัน จำนวน 1 มื้อ มื้อละ 100 บาท จำนวน 50 คน เป็นเงิน 5,000 บาท ค่าเครื่องดื่ม / อาหารว่าง จำนวน 2 มื้อ มื้อละ 35 บาท จำนวน 50 คน เป็นเงิน 3,500 บาท ค่าเช่ารถบัส 1 วัน เป็นเงิน 3,000 บาท ค่าน้ำมันรถ จำนวน 1,500 บาท ค่าเบี้ยเลี้ยงคนขับรถ จำนวน 240 บาท <b>ค่าวัสดุ</b> ค่าวัสดุฝึกอบรม 10,000 บาท รวมเป็นเงินทั้งสิ้น 32,240 บาท	ตอบแทน, ใช้สอย,วัสดุ	32,240.00
4. การออกกำลังกายเพื่อสุขภาพของผู้สูงอายุ	<b>ค่าตอบแทน</b> ค่าตอบแทนวิทยากร จำนวน 6 ชั่วโมง ชั่วโมงละ 600 บาท เป็นเงิน 3,600 บาท ค่าตอบแทนผู้ช่วยวิทยากร จำนวน 6 ชั่วโมง ชั่วโมงละ 300 บาท เป็นเงิน 1,800 บาท <b>ค่าใช้จ่าย</b> ค่าอาหารกลางวัน จำนวน 1 มื้อ มื้อละ 100 บาท จำนวน 50 คน เป็นเงิน 5,000 บาท ค่าเครื่องดื่ม / อาหารว่าง จำนวน 2 มื้อ มื้อละ 35 บาท จำนวน 50 คน เป็นเงิน 3,500 บาท ค่าเช่าสถานที่ 1 วัน วันละ 6,000 บาท เป็นเงิน 6,000 บาท ค่าน้ำมันเชื้อเพลิง จำนวน 1,000 บาท ค่าเบี้ยเลี้ยงคนขับรถ จำนวน 240 บาท <b>ค่าวัสดุ</b> ค่าวัสดุฝึกอบรม 8,000 บาท รวมเป็นเงินทั้งสิ้น 29,140 บาท	ตอบแทน, ใช้สอย,วัสดุ	29,140.00

กิจกรรม	รายการ/รายละเอียดค่าใช้จ่าย/คุณลักษณะครุภัณฑ์/ รูปแบบรายการที่ดินและสิ่งก่อสร้าง	หมวดรายจ่าย	จำนวนเงิน
5. การทำเทียนแพนซี	<b>ค่าตอบแทน</b> ค่าตอบแทนวิทยากร จำนวน 6 ชั่วโมง ชั่วโมงละ 600 บาท เป็นเงิน 3,600 บาท ค่าตอบแทนผู้ช่วยวิทยากร จำนวน 6 ชั่วโมง ชั่วโมงละ 300 บาท เป็นเงิน 1,800 บาท <b>ค่าใช้จ่าย</b> ค่าอาหารกลางวัน จำนวน 1 มื้อ มื้อละ 100 บาท จำนวน 70 คน เป็นเงิน 7,000 บาท ค่าเครื่องดื่ม / อาหารว่าง จำนวน 2 มื้อ มื้อละ 35 บาท จำนวน 70 คน เป็นเงิน 4,900 บาท ค่าเช่าสถานที่ 1 วัน วันละ 6,000 บาท เป็นเงิน 6,000 บาท ค่าน้ำมันเชื้อเพลิง จำนวน 3,000 บาท ค่าเบี้ยเลี้ยงคนขับรถ จำนวน 240 บาท <b>ค่าวัสดุ</b> ค่าวัสดุฝึกอบรม 10,000 บาท รวมเป็นเงินทั้งสิ้น 36,540 บาท	ตอบแทน, ใช้สอย,วัสดุ	36,540.00
6. ค่ายภาษาต่างประเทศเพื่อการท่องเที่ยว	<b>ค่าตอบแทน</b> ค่าตอบแทนวิทยากร 6 ชั่วโมง ชั่วโมงละ 600 บาท จำนวน 6 คน เป็นเงิน 21,600 บาท ค่าตอบแทนผู้ช่วยวิทยากร ชั่วโมงละ 300 บาท คนละ 6 ชั่วโมง จำนวน 10 คน เป็นเงิน 18,000 บาท <b>ค่าใช้จ่าย</b> ค่าอาหารกลางวัน จำนวน 2 มื้อ มื้อละ 60 บาท จำนวน 110 คน เป็นเงิน 13,200 บาท ค่าเครื่องดื่ม / อาหารว่าง จำนวน 4 มื้อ มื้อละ 35 บาท จำนวน 110 คน เป็นเงิน 15,400 บาท ค่าป้ายประชาสัมพันธ์ จำนวน 1 ป้าย เป็นเงิน 2,000 บาท ค่าเช่าสถานที่ 2 วัน วันละ 5,000 บาท เป็นเงิน 10,000 บาท ค่าน้ำมันเชื้อเพลิง จำนวน 3,000 บาท ค่าเช่ารถ 2 วัน ๆ ละ 3,000 บาท เป็นเงิน 6,000 บาท ค่าเบี้ยเลี้ยงพนักงานขับรถ วันละ 120 บาท ต่อคน จำนวน 2 คน ๆ ละ 2 วัน เป็นเงิน 480 บาท ค่าตกแต่งสถานที่ 5,000 บาท <b>ค่าวัสดุ</b> ค่าวัสดุฝึกอบรม เป็นเงิน 38,320 บาท รวมเป็นเงินทั้งสิ้น 133,000 บาท	ตอบแทน, ใช้สอย,วัสดุ	133,000.00
		รวมทั้งสิ้น	323,440.00

## 15. แนวทางการประเมินโครงการ

### สิ่งที่ต้องการประเมิน

1. ประเมินการฝึกอบรม (ตรวจสอบ)

2. สรุปผลการดำเนินงานและนำผลที่ได้มาใช้ในการจัดทำโครงการครั้งต่อไป (ปรับปรุง)

### วิธีที่ใช้ในการประเมิน

แบบสอบถามความคิดเห็นของผู้เข้ารับการอบรม

### ผู้ประเมิน

สถาบันวิจัยและพัฒนา

ผู้ช่วยศาสตราจารย์ชฎาพร โพค์ยสุวรรณค์ ผู้ขออนุมัติโครงการ

ผู้อำนวยการสถาบันวิจัยและพัฒนา

ผู้ช่วยศาสตราจารย์ ดร.ชัยฤทธิ์ ศิลาเดช ผู้เห็นชอบโครงการ

อธิการบดีมหาวิทยาลัยราชภัฏหมู่บ้านจอมบึง

โครงการเงินรายได้



มหาวิทยาลัยราชภัฏหมู่บ้านจอมบึง  
คำของบประมาณ ประจำปีงบประมาณ พ.ศ. 2559

แหล่งงบประมาณ 3, งบยุทธศาสตร์

1. โครงการ สนับสนุนการตีพิมพ์เผยแพร่ผลงานวิจัยของอาจารย์ รหัสโครงการ 5933000012
2. ผู้รับผิดชอบโครงการ สถาบันวิจัยและพัฒนา หน่วยงาน สถาบันวิจัยและพัฒนา
3. โครงการสอดคล้องกับยุทธศาสตร์มหาวิทยาลัย  
ยุทธศาสตร์ที่ 02, 2. วิจัยอย่างมีคุณภาพ (Quality Research)  
กลยุทธ์ 0201, 2.1 พัฒนาระบบและกลไกการบริหารงานวิจัยตามเกณฑ์มาตรฐาน  
ตัวชี้วัดที่ 2.1.3 ผลงานวิชาการของอาจารย์ประจำและนักวิจัย (ตบช. 2.3 /สกอ.คณะ+ สถาบัน)  
(ร้อยละ 16 (กลุ่มวิทย์) /ร้อยละ 24 (กลุ่มมนุษย))
4. โครงการสอดคล้องกับแผนปฏิบัติการประจำปีของมหาวิทยาลัย  
แผนงาน ส่งเสริมการวิจัยและพัฒนา  
ผลผลิต ผลงานวิจัยเพื่อสร้างองค์ความรู้  
งาน/โครงการ งานเผยแพร่งานวิจัย
5. หลักการและเหตุผล  
การวิจัยเป็นเครื่องมือที่มีความสำคัญยิ่งต่อการพัฒนามหาวิทยาลัยและประเทศชาติ ดังนั้น  
ความสามารถในการวิจัยจึงเป็นองค์ประกอบหนึ่งของความสามารถในการแข่งขันของมหาวิทยาลัย  
และประเทศ การพัฒนามหาวิทยาลัยและประเทศจำเป็นต้องสร้างการเรียนรู้ผ่านการปฏิบัติเพื่อ  
ขับเคลื่อนสังคมไทยให้ไปสู่สังคมอุดมปัญญา นอกจากนี้กระบวนการหนึ่งซึ่งสำคัญของการวิจัยคือ  
การนำผลงานวิจัยไปใช้ประโยชน์ หรือการเผยแพร่ผลงานวิจัยสู่แวดวงวิชาการเพื่อนำผลการวิจัยไปใช้  
ในการแก้ปัญหาได้อย่างแท้จริง จึงมีความจำเป็นจะต้องมีโครงการส่งเสริมสนับสนุนอาจารย์และ  
บุคลากรเพื่อการตีพิมพ์เผยแพร่ผลงานวิจัยและงานสร้างสรรค์
6. วัตถุประสงค์โครงการ
  1. เพื่อพัฒนาศักยภาพคณาจารย์ให้ตอบสนองต่อการสร้างคุณภาพบัณฑิตทุกระดับ
  2. เพื่อให้คณาจารย์ของมหาวิทยาลัยได้นำเสนอผลการวิจัยสู่เวทีระดับชาติ/นานาชาติ
  3. เพื่อพัฒนาศักยภาพการทำวิจัยให้กับอาจารย์และนักวิจัยของมหาวิทยาลัย

4. เพื่อส่งเสริมสนับสนุนให้อาจารย์และนักวิจัยได้นำเสนอผลงานวิจัยเพื่อการใช้ประโยชน์  
อย่างเป็นรูปธรรม
5. เพื่อสร้างเครือข่าย และให้ความร่วมมือกับแหล่งทุน

#### 7. กลุ่มเป้าหมาย

คณาจารย์ของมหาวิทยาลัยราชภัฏหมู่บ้านจอมบึง

#### 8. รูปแบบกิจกรรม

นำเสนอผลงานวิชาการทั้งภาคบรรยายและภาคโปสเตอร์ ทั้งในประเทศและต่างประเทศ

#### 9. สถานที่ดำเนินการ

มหาวิทยาลัยราชภัฏหมู่บ้านจอมบึง

#### 10. ตัวชี้วัดความสำเร็จของโครงการ (Output)

ตัวชี้วัด(Indicators)	หน่วยนับ	ค่าเป้าหมาย (Target)
เชิงปริมาณ		
1. อาจารย์ ที่เข้าร่วมประชุมวิชาการ/นำเสนอผลงาน วิชาการทั้งในและต่างประเทศ	ร้อยละ	50
เชิงคุณภาพ		
2. ผลงานวิจัยหรืองานสร้างสรรค์ที่นำไปใช้ประโยชน์	ร้อยละ	80
3. จำนวนผลงานวิจัยหรืองานสร้างสรรค์ที่ได้รับการตีพิมพ์ หรือเผยแพร่	เรื่อง	30
เชิงเวลา		
1. โครงการแล้วเสร็จภายในระยะเวลาที่กำหนด	ร้อยละ	80
2. โครงการแล้วเสร็จภายในระยะเวลาที่กำหนด	ร้อยละ	100

## 11. ตัวชี้วัดความสำเร็จของกิจกรรม (Output)

กิจกรรม	ตัวชี้วัด(Indicators)	หน่วย นับ	ค่าเป้าหมาย(Target)			
			ปี 2558	ปี 2559		
			ไตรมาส 1 (ต.ค.58 – ธ.ค.58)	ไตรมาส 2 (ม.ค.59 – มี.ค. 59)	ไตรมาส 3 (เม.ย.59 – มิ.ย.59)	ไตรมาส 4 (ก.ค.59 – ก.ย.59)
1. สนับสนุนการตีพิมพ์ เผยแพร่ผลงานวิจัยและ งานสร้างสรรค์	ตัวชี้วัดเชิงปริมาณ : อาจารย์ที่เข้าร่วม ประชุมวิชาการ / นำเสนอผลงาน วิชาการทั้งในและ ต่างประเทศ	ผลงาน	7	7	7	9
	ตัวชี้วัดเชิงคุณภาพ : ผลงานวิจัยหรืองาน สร้างสรรค์ที่นำไปใช้ ประโยชน์	ร้อยละ	80	80	80	80

## 12. ผลที่คาดว่าจะได้รับ

- คณาจารย์ของมหาวิทยาลัยมีความรู้ ความเชี่ยวชาญด้านการทำวิจัย เป็นที่ยอมรับของสังคม
- คณาจารย์ของมหาวิทยาลัยราชภัฏหมู่บ้านจอมบึง มีโอกาสในการนำเสนอผลงานการวิจัยในเวทีระดับชาติ/นานาชาติ
- เพื่อส่งเสริมการนำผลการวิจัยไปใช้ประโยชน์อย่างเป็นรูปธรรม

## 13. แผนการดำเนินงาน

กิจกรรม	หน่วย นับ	รวมทั้งสิ้น	แผนปฏิบัติงานและแผนการใช้จ่ายเงิน(บาท)			
			ปี 2558	ปี 2559		
			ไตรมาส 1 (ต.ค.58 – ธ.ค.58)	ไตรมาส 2 (ม.ค.59 – มี.ค.59)	ไตรมาส 3 (เม.ย.59 – มิ.ย.59)	ไตรมาส 4 (ก.ค.59 – ก.ย.59)
1. สนับสนุน การตีพิมพ์ เผยแพร่ ผลงานวิจัย และงาน สร้างสรรค์	บาท	400,000.00	100,000.00	100,000.00	100,000.00	100,000.00

## 14. งบประมาณที่ใช้

กิจกรรม	รายการ/รายละเอียดค่าใช้จ่าย/ คุณลักษณะครุภัณฑ์/รูปแบบรายการ ที่ดินและสิ่งก่อสร้าง	หมวดรายจ่าย	จำนวนเงิน
1. สนับสนุนการตีพิมพ์ เผยแพร่ผลงานวิจัยและ งานสร้างสรรค์	ค่าใช้สอย ค่าใช้สอยสำหรับผู้ไปนำเสนอผลงาน วิชาการทั้งในและต่างประเทศ เป็น เงิน 400,000 บาท รวมเป็นเงินทั้งสิ้น 400,000 บาท	ใช้สอย	400,000.00
		รวมทั้งสิ้น	400,000.00

## 15. แนวทางการประเมินโครงการ

สิ่งที่ต้องการประเมิน

ผลการดำเนินงาน

วิธีที่ใช้ในการประเมิน

แบบประเมินโครงการ

ผู้ประเมิน

สถาบันวิจัยและพัฒนา

ผู้ช่วยศาสตราจารย์ชฎาพร โพคัยสุวรรณค์ ผู้ขออนุมัติโครงการ

ผู้อำนวยการสถาบันวิจัยและพัฒนา

ผู้ช่วยศาสตราจารย์ ดร.ชัยฤทธิ์ ศิลาดเดช ผู้เห็นชอบโครงการ

อธิการบดีมหาวิทยาลัยราชภัฏหมู่บ้านจอมบึง



มหาวิทยาลัยราชภัฏหมู่บ้านจอมบึง  
คำของบประมาณ ประจำปีงบประมาณ พ.ศ. 2559

แหล่งงบประมาณ 3, งบยุทธศาสตร์

1. โครงการ สนับสนุนผู้มีผลงานวิจัยเชิงประจักษ์ รหัสโครงการ 5933000013
2. ผู้รับผิดชอบโครงการ สถาบันวิจัยและพัฒนา หน่วยงาน สถาบันวิจัยและพัฒนา
3. โครงการสอดคล้องกับยุทธศาสตร์มหาวิทยาลัย  
ยุทธศาสตร์ที่ 02, 2. วิจัยอย่างมีคุณภาพ (Quality Research)  
กลยุทธ์ 0202, 2.2 พัฒนาไปสู่การเป็นมหาวิทยาลัยที่ให้ความสำคัญกับการวิจัยเพื่อรับใช้ท้องถิ่น  
หรือนำงานวิจัยไปใช้พัฒนากระบวนการเรียนการสอน  
ตัวชี้วัดที่ 2.2.1 จำนวนโครงการวิจัยเพื่อรับใช้ท้องถิ่น และนำงานวิจัยไปใช้พัฒนากระบวนการ  
เรียนการสอน
4. โครงการสอดคล้องกับแผนปฏิบัติราชการประจำปีของมหาวิทยาลัย  
แผนงาน ส่งเสริมการวิจัยและพัฒนา  
ผลผลิต ผลงานวิจัยเพื่อสร้างองค์ความรู้  
งาน/โครงการ งานเผยแพร่งานวิจัย
5. หลักการและเหตุผล  
การวิจัยเป็นเครื่องมือที่มีความสำคัญยิ่งต่อการพัฒนามหาวิทยาลัยและประเทศชาติ ดังนั้น  
ความสามารถในการวิจัยจึงเป็นองค์ประกอบหนึ่งของความสามารถในการแข่งขันของมหาวิทยาลัย  
และประเทศ การพัฒนามหาวิทยาลัยและประเทศจำเป็นต้องสร้างการเรียนรู้ผ่านการปฏิบัติเพื่อ  
ขับเคลื่อนสังคมไทยให้ไปสู่สังคมอุดมปัญญา นอกจากนี้กระบวนการหนึ่งซึ่งสำคัญของการวิจัยคือ  
การนำผลงานวิจัยไปใช้ประโยชน์ หรือการเผยแพร่ผลงานวิจัยสู่แวดวงวิชาการเพื่อนำผลการวิจัยไปใช้  
ในการแก้ปัญหาได้อย่างแท้จริง จึงมีความจำเป็นจะต้องมีโครงการส่งเสริมสนับสนุนอาจารย์ผู้มี  
ผลงานวิจัยและงานสร้างสรรค์ดีเด่น
6. วัตถุประสงค์โครงการ
  1. เพื่อพัฒนาศักยภาพคณาจารย์ให้ตอบสนองต่อการสร้างคุณภาพบัณฑิตทุกระดับ
  2. เพื่อให้คณาจารย์ของมหาวิทยาลัยได้นำเสนอผลการวิจัยสู่เวทีระดับชาติ/นานาชาติ
  3. เพื่อพัฒนาศักยภาพการทำวิจัยให้กับอาจารย์และนักวิจัยของมหาวิทยาลัย
  4. เพื่อเป็นขวัญและกำลังใจให้กับนักวิจัยในการพัฒนาผลงานวิจัย

### 7. กลุ่มเป้าหมาย

อาจารย์ที่มีผลงานวิจัยหรืองานสร้างสรรค์เป็นที่ยอมรับในระดับชาติ / นานาชาติ

### 8. รูปแบบกิจกรรม

การตีพิมพ์ผลงานลงวารสารระดับชาติ / นานาชาติ

### 9. สถานที่ดำเนินการ

มหาวิทยาลัยราชภัฏหมู่บ้านจอมบึง

### 10. ตัวชี้วัดความสำเร็จของโครงการ (Output)

ตัวชี้วัด(Indicators)	หน่วยนับ	ค่าเป้าหมาย(Target)
เชิงปริมาณ		
2. อาจารย์ที่มีผลงานวิจัยเชิงประจักษ์ / งานสร้างสรรค์ดีเด่น	ร้อยละ	10
เชิงคุณภาพ		
2. ผลงานวิจัยหรืองานสร้างสรรค์ที่นำไปใช้ประโยชน์	ร้อยละ	80
3. จำนวนผลงานวิจัยเชิงประจักษ์หรืองานสร้างสรรค์ดีเด่น	เรื่อง	10
เชิงเวลา		
2. โครงการแล้วเสร็จภายในระยะเวลาที่กำหนด	ร้อยละ	100

### 11. ตัวชี้วัดความสำเร็จของกิจกรรม (Output)

กิจกรรม	ตัวชี้วัด(Indicators)	หน่วย นับ	ค่าเป้าหมาย(Target)			
			ปี 2558	ปี 2559		
			ไตรมาส 1 (ต.ค.58 – ธ.ค.58)	ไตรมาส 2 (ม.ค.59 – มี.ค.59)	ไตรมาส 3 (เม.ย.59 - มิ.ย.59)	ไตรมาส 4 (ก.ค.59 - ก.ย.59)
1. สนับสนุนผู้มี ผลงานวิจัยเชิงประจักษ์	ตัวชี้วัดเชิงปริมาณ : จำนวนผลงานวิจัยเชิง ประจักษ์หรืองาน สร้างสรรค์ดีเด่นใน ระดับชาติหรือ นานาชาติ	ผลงาน	2	2	3	3
	ตัวชี้วัดเชิงคุณภาพ : อาจารย์เจ้าของ ผลงานวิจัยหรืองาน สร้างสรรค์ได้รับการยก ย่องในระดับชาติหรือ นานาชาติ	คน	2	2	3	3

## 12. ผลที่คาดว่าจะได้รับ

1. คณาจารย์ของมหาวิทยาลัยมีความรู้ ความสามารถในการทำวิจัย เป็นที่ยอมรับของสังคม
2. คณาจารย์ของมหาวิทยาลัยมีโอกาสในการนำเสนอผลงานการวิจัยในเวทีระดับชาติ/นานาชาติ
3. เพื่อส่งเสริมการนำผลการวิจัยไปใช้ประโยชน์อย่างเป็นรูปธรรม

## 13. แผนการดำเนินงาน

กิจกรรม	หน่วย นับ	รวมทั้งสิ้น	แผนปฏิบัติงานและแผนการใช้จ่ายเงิน(บาท)			
			ปี 2558	ปี 2559		
			ไตรมาส 1 (ต.ค.58 – ธ.ค.58)	ไตรมาส 2 (ม.ค.59 – มี.ค.59)	ไตรมาส 3 (เม.ย.59 – มิ.ย.59)	ไตรมาส 4 (ก.ค.59 – ก.ย.59)
1. สนับสนุนผู้มี ผลงานวิจัยเชิง ประจักษ์	บาท	50,000.00	10,000.00	10,000.00	15,000.00	15,000.00

## 14. งบประมาณที่ใช้

กิจกรรม	รายการ/รายละเอียดค่าใช้จ่าย/ คุณลักษณะครุภัณฑ์/รูปแบบ รายการที่ดินและสิ่งก่อสร้าง	หมวดรายจ่าย	จำนวนเงิน
1. สนับสนุนผู้มีผลงานวิจัยเชิง ประจักษ์	ค่าตอบแทน 50,000 บาท รวมเป็นเงินทั้งสิ้น 50,000 บาท	ตอบแทน	50,000.00
		รวมทั้งสิ้น	50,000.00

## 15. แนวทางการประเมินโครงการ

### สิ่งที่ต้องการประเมิน

ผลการดำเนินงาน

### วิธีที่ใช้ในการประเมิน

แบบประเมินโครงการ

### ผู้ประเมิน

สถาบันวิจัยและพัฒนา

ผู้ช่วยศาสตราจารย์ชฎาพร โพศัยสุวรรณค์ ผู้ช่วยอนุมัติโครงการ

ผู้อำนวยการสถาบันวิจัยและพัฒนา

ผู้ช่วยศาสตราจารย์ ดร.ชัยฤทธิ์ ศิลาเดช ผู้เห็นชอบโครงการ

อธิการบดีมหาวิทยาลัยราชภัฏหมู่บ้านจอมบึง



มหาวิทยาลัยราชภัฏหมู่บ้านจอมบึง  
คำของบประมาณ ประจำปีงบประมาณ พ.ศ. 2559

แหล่งงบประมาณ 2, เงินรายได้

1. โครงการ จัดทำวารสาร มรมจ.วิจัย รหัสโครงการ 5933000014
2. ผู้รับผิดชอบโครงการ ผู้อำนวยการสถาบันวิจัยและพัฒนา หน่วยงาน สถาบันวิจัยและพัฒนา
3. โครงการสอดคล้องกับยุทธศาสตร์มหาวิทยาลัย  
ยุทธศาสตร์ที่ 02, 2. วิจัยอย่างมีคุณภาพ (Quality Research)  
กลยุทธ์ 0201, 2.1 พัฒนาระบบและกลไกการบริหารงานวิจัยตามเกณฑ์มาตรฐาน  
ตัวชี้วัดที่ 2.1.1 ระบบและกลไกการบริหารและพัฒนางานวิจัยหรืองานสร้างสรรค์ (ตบช. 2.1/  
สกอ.คณะ+ สถาบัน)
4. โครงการสอดคล้องกับแผนปฏิบัติราชการประจำปีของมหาวิทยาลัย  
แผนงาน ส่งเสริมการวิจัยและพัฒนา  
ผลผลิต ผลงานวิจัยเพื่อสร้างองค์ความรู้  
งาน/โครงการ งานเผยแพร่งานวิจัย
5. หลักการและเหตุผล  
ด้วยมหาวิทยาลัยราชภัฏหมู่บ้านจอมบึง เป็นมหาวิทยาลัยในกลุ่ม 2 ข มีหน้าที่หลักในการผลิตบัณฑิต และให้บริการวิชาการแก่สังคม จึงสมควรจัดทำวารสารวิจัยเพื่อให้เป็นเอกสารวิชาการที่เปิดโอกาสให้นักวิจัย อาจารย์ นิสิต นักศึกษาทั้งภายในและภายนอกมหาวิทยาลัยได้ลงบทความวิจัยของตนเอง เพื่อเป็นการส่งเสริมและพัฒนาความรู้ทางวิชาการให้แก่ อาจารย์ นักศึกษา และบุคลากรทั่วไป สถาบันวิจัยและพัฒนาจึงเห็นสมควรดำเนินการทำวารสารวิจัย มรมจ.
6. วัตถุประสงค์โครงการ
  1. เพื่อจัดทำวารสาร และยกระดับให้เป็นวารสารที่อยู่ในฐานของ สกอ.
  2. เพื่อเป็นช่องทางให้นักวิจัย นิสิต นักศึกษา อาจารย์ และผู้สนใจได้ตีพิมพ์เผยแพร่บทความวิจัย

## 7. กลุ่มเป้าหมาย

1. วารสารวิจัย มรمج. ปีที่ 3 ฉบับที่ 2 จำนวน 500 เล่ม
2. วารสารวิจัย มรمج. ปีที่ 4 ฉบับที่ 1 จำนวน 500 เล่ม

## 8. รูปแบบกิจกรรม

ตีพิมพ์บทความวิจัยลงวารสารวิจัย มรمج.

## 9. สถานที่ดำเนินการ

มหาวิทยาลัยราชภัฏหมู่บ้านจอมบึง

## 10. ตัวชี้วัดความสำเร็จของโครงการ (Output)

ตัวชี้วัด(Indicators)	หน่วยนับ	ค่าเป้าหมาย(Target)
เชิงปริมาณ		
1. มีวารสารวิจัย	ฉบับ	2
เชิงคุณภาพ		
1. มีวารสารวิจัยเพื่อเผยแพร่ไปยังแหล่งเรียนรู้ต่าง ๆ	เล่ม	1,000
เชิงเวลา		
1. วารสารวิจัย มรمج.ดำเนินการเสร็จตามกำหนดเวลา	ร้อยละ	100

## 11. ตัวชี้วัดความสำเร็จของกิจกรรม (Output)

กิจกรรม	ตัวชี้วัด(Indicators)	หน่วย นับ	ค่าเป้าหมาย(Target)			
			ปี 2558	ปี 2559		
			ไตรมาส 1 (ต.ค.58 – ธ.ค.58)	ไตรมาส 2 (ม.ค.59 – มี.ค.59)	ไตรมาส 3 (เม.ย.59 – มิ.ย.59)	ไตรมาส 4 (ก.ค.59 – ก.ย.59)
1. จัดทำวารสารวิจัย มรمج.	ตัวชี้วัดเชิงปริมาณ : มีวารสารวิจัย มรمج. ออกตามรอบที่กำหนด	ฉบับ	0.00	1.00	0.00	1.00
	ตัวชี้วัดเชิงคุณภาพ : มีวารสารวิจัยเพื่อเผยแพร่สู่แหล่งเรียนรู้	แหล่ง	0.00	500.00	0.00	500.00

## 12. ผลที่คาดว่าจะได้รับ

มีบทความตีพิมพ์ลงวารสาร มรمج. เพื่อเผยแพร่ไปยังแหล่งเรียนรู้ต่าง ๆ

## 13. แผนการดำเนินงาน

กิจกรรม	หน่วยนับ	รวมทั้งสิ้น	แผนปฏิบัติงานและแผนการใช้จ่ายเงิน(บาท)			
			ปี 2558	ปี 2559		
			ไตรมาส 1 (ต.ค.58 – ธ.ค.58)	ไตรมาส 2 (ม.ค.59 – มี.ค.59)	ไตรมาส 3 (เม.ย.59 – มิ.ย.59)	ไตรมาส 4 (ก.ค.59 – ก.ย.59)
1. จัดทำวารสาร วิจัย มรณจ.	ฉบับ	260,000.00	0.00	130,000.00	0.00	130,000.00

## 14. งบประมาณที่ใช้

กิจกรรม	รายการ/รายละเอียดค่าใช้จ่าย/คุณลักษณะ ครุภัณฑ์/รูปแบบรายการที่ดินและสิ่งก่อสร้าง	หมวดรายจ่าย	จำนวนเงิน
1. จัดทำวารสารวิจัย มรณจ.	ค่าตอบแทน เป็นเงิน 140,000 บาท ค่าใช้สอย เป็นเงิน 110,000 บาท ค่าวัสดุ เป็นเงิน 10,000 บาท รวมเป็นเงินทั้งสิ้น 260,000 บาท	ตอบแทน, ใช้ สอย, วัสดุ	260,000.00
		รวมทั้งสิ้น	260,000.00

## 15. แนวทางการประเมินโครงการ

## สิ่งที่ต้องการประเมิน

การเผยแพร่วารสาร

## วิธีที่ใช้ในการประเมิน

ประเมินผลจากแบบประเมินผลที่ส่งไปกับการเผยแพร่วารสารตามแหล่งเรียนรู้ต่าง ๆ

## ผู้ประเมิน

สถาบันวิจัยและพัฒนา

ผู้ช่วยศาสตราจารย์ชฎาพร โพคัยสุวรรณค์ ผู้ขออนุมัติโครงการ

ผู้อำนวยการสถาบันวิจัยและพัฒนา

ผู้ช่วยศาสตราจารย์ ดร.ชัยฤทธิ์ ศีลาเดช ผู้เห็นชอบโครงการ

อธิการบดีมหาวิทยาลัยราชภัฏหมู่บ้านจอมบึง



**มหาวิทยาลัยราชภัฏหมู่บ้านจอมบึง**  
**คำของบประมาณ ประจำปีงบประมาณ พ.ศ. 2559**

**แหล่งงบประมาณ 3, งบยุทธศาสตร์**

1. **โครงการ การประชุมวิชาการระดับชาติราชภัฏหมู่บ้านจอมบึงวิจัย ครั้งที่ 4**  
รหัสโครงการ 5933000015
  
2. **ผู้รับผิดชอบโครงการ สถาบันวิจัยและพัฒนา หน่วยงาน สถาบันวิจัยและพัฒนา**
  
3. **โครงการสอดคล้องกับยุทธศาสตร์มหาวิทยาลัย**  
ยุทธศาสตร์ที่ 02, 2. วิจัยอย่างมีคุณภาพ (Quality Research)  
กลยุทธ์ 0201, 2.1 พัฒนาระบบและกลไกการบริหารงานวิจัยตามเกณฑ์มาตรฐาน  
ตัวชี้วัดที่ 2.1.2 เงินสนับสนุนงานวิจัยหรืองานสร้างสรรค์(ตบช. 2.2 /สกอ.คณะ+ สถาบัน)
  
4. **โครงการสอดคล้องกับแผนปฏิบัติการประจำปีของมหาวิทยาลัย**  
แผนงาน ส่งเสริมการวิจัยและพัฒนา  
ผลผลิต ผลงานวิจัยเพื่อสร้างองค์ความรู้  
งาน/โครงการ งานเผยแพร่งานวิจัย
  
5. **หลักการและเหตุผล**  
นโยบายสำคัญยิ่งประการหนึ่งของรัฐบาลในการพัฒนาเศรษฐกิจและสังคมของประเทศ ได้แก่ การสนับสนุนให้ส่วนภูมิภาคและท้องถิ่นต่างๆ ทัวราชอาณาจักรได้พัฒนาเจริญก้าวหน้าไปตามแนวทางซึ่งสอดคล้องกับความต้องการของแต่ละท้องถิ่น และบังเกิดผลสนองนโยบายส่วนกลางในด้านต่างๆ การจัดประชุมวิชาการเพื่อนำเสนอผลงานวิจัยเป็นส่วนหนึ่งในการเผยแพร่ความรู้สู่หน่วยงานต่าง ๆ ที่เกี่ยวข้องให้สามารถปรับตัวและเตรียมความพร้อมรับมือกับการเปลี่ยนแปลงรวมทั้งพัฒนาศักยภาพในด้านต่าง ๆ โดยการจัดประชุมวิชาการในครั้งนี้มีจุดมุ่งหมายให้คณาจารย์ นักวิจัย และนักศึกษาระดับบัณฑิตศึกษาของสถาบันอุดมศึกษาทั้งภาครัฐและเอกชน ได้ร่วมนำเสนอผลงานวิจัยสู่สาธารณชน
  
6. **วัตถุประสงค์โครงการ**
  1. เพื่อเผยแพร่ผลงานวิจัยให้นำไปสู่การใช้ประโยชน์และพัฒนาคุณภาพชีวิต
  2. เพื่อเป็นเวทีให้อาจารย์ นักศึกษาระดับบัณฑิตศึกษา นักวิจัย และบุคคลที่สนใจได้มีโอกาสนำเสนอผลงานวิจัยแลกเปลี่ยนเรียนรู้แนวปฏิบัติในการพัฒนาและยกระดับคุณภาพงานวิจัย

3. เพื่อเป็นการแลกเปลี่ยนแนวคิด วิธีปฏิบัติ และประสบการณ์ในการวิจัย
4. เพื่อสร้างเครือข่ายนักวิจัยภายในประเทศ

### 7. กลุ่มเป้าหมาย

คณาจารย์ นักศึกษาระดับบัณฑิตศึกษา นักวิจัย และบุคคลที่สนใจ

### 8. รูปแบบกิจกรรม

1. การบรรยายพิเศษ (Keynote lecture)
2. การนำเสนอผลงานวิจัยภาคบรรยาย (Oral presentation)
3. การนำเสนอผลงานวิจัยภาคโปสเตอร์ (Poster presentation)
4. นิทรรศการผลงานวิจัยด้านการศึกษาและการพัฒนาท้องถิ่น

### 9. สถานที่ดำเนินการ

มหาวิทยาลัยราชภัฏหมู่บ้านจอมบึง

### 10. ตัวชี้วัดความสำเร็จของโครงการ (Output)

ตัวชี้วัด(Indicators)	หน่วยนับ	ค่าเป้าหมาย (Target)
<b>เชิงปริมาณ</b>		
1. อาจารย์ นักศึกษาระดับบัณฑิตศึกษา บุคลากรภายใน และบุคลากรภายนอก ที่เข้าร่วมประชุมวิชาการ / นำเสนอ ผลงานวิจัย	คน	200
<b>เชิงคุณภาพ</b>		
1. จำนวนผลงานวิจัยหรืองานสร้างสรรค์ที่ได้รับการ เผยแพร่ในเวทีประชุมวิชาการระดับชาติ	บทความ	140
<b>เชิงเวลา</b>		
1. โครงการแล้วเสร็จภายในระยะเวลาที่กำหนด	ร้อยละ	100

### 11. ตัวชี้วัดความสำเร็จของกิจกรรม (Output)

กิจกรรม	ตัวชี้วัด(Indicators)	หน่วยนับ	ค่าเป้าหมาย(Target)			
			ปี 2558	ปี 2559		
			ไตรมาส 1 (ต.ค.58 – ธ.ค.58)	ไตรมาส 2 (ม.ค.59 – มี.ค.59)	ไตรมาส 3 (เม.ย.59 – มิ.ย.59)	ไตรมาส 4 (ก.ค.59 – ก.ย.59)
1. การประชุมวิชาการ ระดับชาติ ราชภัฏ หมู่บ้านจอมบึงวิจัย ครั้งที่ 4	ตัวชี้วัดเชิงปริมาณ : มี ผู้เข้าร่วมนำเสนอ ผลงานวิจัยและเข้า ร่วมงาน	คน	0	200	0	0
	ตัวชี้วัดเชิงคุณภาพ : จำนวนบทความวิจัยที่ ได้รับการตีพิมพ์หรือ เผยแพร่	บทความ	0	140	0	0

### 12. ผลที่คาดว่าจะได้รับ

1. มีการเผยแพร่ผลงานวิจัยสู่สาธารณชนในระดับชาติ
2. มีพื้นที่ให้นักวิจัย นักวิชาการ นักศึกษาระดับบัณฑิตศึกษา และผู้ที่สนใจได้มีโอกาส  
แลกเปลี่ยนเรียนรู้ประสบการณ์และแนวความคิดในการวิจัย
3. มีการสร้างเครือข่ายนักวิจัยในระดับประเทศ

### 13. แผนการดำเนินงาน

กิจกรรม	หน่วย นับ	รวมทั้งสิ้น	แผนปฏิบัติงานและแผนการใช้จ่ายเงิน(บาท)			
			ปี 2558	ปี 2559		
			ไตรมาส 1 (ต.ค.58 – ธ.ค.58)	ไตรมาส 2 (ม.ค.59 – มี.ค.59)	ไตรมาส 3 (เม.ย.59 – มิ.ย.59)	ไตรมาส 4 (ก.ค.59 – ก.ย.59)
1. การประชุม วิชาการระดับชาติ ราชภัฏหมู่บ้าน จอมบึงวิจัย ครั้งที่ 4	บาท	390,000.00	0.00	390,000.00	0.00	0.00

## 14. งบประมาณที่ใช้

กิจกรรม	รายการ/รายละเอียดค่าใช้จ่าย/ คุณลักษณะครุภัณฑ์/รูปแบบ รายการที่ดินและสิ่งก่อสร้าง	หมวดรายจ่าย	จำนวนเงิน
1. การประชุมวิชาการ ระดับชาติราชภัฏหมู่บ้าน จอมบึงวิจัย ครั้งที่ 4	ค่าตอบแทน 200,000 บาท ค่าใช้สอย 180,000 บาท ค่าวัสดุ 10,000 บาท รวมเป็นเงินทั้งสิ้น 390,000 บาท	ตอบแทน, ใช้ สอย, วัสดุ	390,000.00
		รวมทั้งสิ้น	390,000.00

## 15. แนวทางการประเมินโครงการ

## สิ่งที่ต้องการประเมิน

- ประเมินผลโดยใช้แบบสอบถาม
- ประเมินผลจากผลงานวิจัยที่ส่งเข้าร่วมนำเสนอ
- สังเกตความสนใจของผู้เข้าร่วมโครงการ

## วิธีที่ใช้ในการประเมิน

แบบสอบถาม และสังเกตความสนใจของผู้เข้าร่วมโครงการ

## ผู้ประเมิน

สถาบันวิจัยและพัฒนา

ผู้ช่วยศาสตราจารย์ชฎาพร โพคัยสุวรรณค์ ผู้ช่วยอนุมัติโครงการ  
ผู้อำนวยการสถาบันวิจัยและพัฒนา

ผู้ช่วยศาสตราจารย์ ดร.ชัยฤทธิ์ ศิลาเดช ผู้เห็นชอบโครงการ  
อธิการบดีมหาวิทยาลัยราชภัฏหมู่บ้านจอมบึง



**มหาวิทยาลัยราชภัฏหมู่บ้านจอมบึง**  
**คำของบประมาณ ประจำปีงบประมาณ พ.ศ. 2559**

แหล่งงบประมาณ 2, เงินรายได้

1. โครงการ เงินอุดหนุนกองทุนส่งเสริมงานวิจัย รหัสโครงการ 5933000016
2. ผู้รับผิดชอบโครงการ ผศ.ชฎาพร โพค์ยสุวรรณค์ หน่วยงาน สถาบันวิจัยและพัฒนา
3. โครงการสอดคล้องกับยุทธศาสตร์มหาวิทยาลัย
  - ยุทธศาสตร์ที่ 02, 2. วิจัยอย่างมีคุณภาพ (Quality Research)
  - กลยุทธ์ 0201, 2.1 พัฒนาระบบและกลไกการบริหารงานวิจัยตามเกณฑ์มาตรฐาน
  - ตัวชี้วัดที่ 2.1.1 ระบบและกลไกการบริหารและพัฒนางานวิจัยหรืองานสร้างสรรค์ (ตบช. 2.1/สกอ.คณะ+ สถาบัน), 2.1.2 เงินสนับสนุนงานวิจัยหรืองานสร้างสรรค์(ตบช. 2.2 /สกอ.คณะ+ สถาบัน), 2.1.3 ผลงานวิชาการของอาจารย์ประจำและนักวิจัย (ตบช. 2.3 /สกอ.คณะ+ สถาบัน) (ร้อยละ 16 (กลุ่มวิทย์) /ร้อยละ 24 (กลุ่มมนุษย)), 2.1.4 งานวิจัยหรืองานสร้างสรรค์ที่ได้รับการตีพิมพ์หรือเผยแพร่ (ตบช 5/สมศ.), 2.1.5 งานวิจัยหรืองานสร้างสรรค์ที่นำไปใช้ประโยชน์ (ตบช 6/สมศ.), 2.1.7 จำนวนโครงการวิจัย (งปม.), 2.1.8 จำนวนโครงการวิจัยที่แล้วเสร็จ (งปม.), 2.1.9 จำนวนผลงานวิจัยเป็นไปตามมาตรฐานที่กำหนด (งปม.), 2.1.10โครงการวิจัยที่แล้วเสร็จภายในระยะเวลาที่กำหนด (งปม.), 2.1.11ค่าใช้จ่ายของการวิจัยตามงบประมาณที่ได้รับสรร (งปม.)
4. โครงการสอดคล้องกับแผนปฏิบัติการประจำปีของมหาวิทยาลัย
  - แผนงาน ส่งเสริมการวิจัยและพัฒนา
  - ผลผลิต ผลงานวิจัยเพื่อสร้างองค์ความรู้
  - งาน/โครงการ งานสนับสนุนทุนวิจัย
5. หลักการและเหตุผล
 

พันธกิจหนึ่งที่สำคัญของสถาบันอุดมศึกษาคือ การวิจัย อันหมายถึง กระบวนการที่มีระเบียบแบบแผนในการค้นหาคำตอบของปัญหา หรือการเสาะแสวงหาความรู้ใหม่ ตลอดจนการประดิษฐ์คิดค้นที่ผ่านกระบวนการศึกษา ค้นคว้าหรือทดลอง วิเคราะห์และตีความข้อมูล ตลอดจนสรุปผลอย่างมีระบบ ดังนั้น การส่งเสริมสนับสนุนให้อาจารย์ของมหาวิทยาลัยราชภัฏหมู่บ้านจอมบึง ได้ทำการวิจัย เพื่อให้ได้ผลงานวิจัยที่นำไปสู่การพัฒนาเป็นองค์ความรู้ใหม่ นำไปสู่การเผยแพร่ และรวมถึงการนำไปใช้ให้เกิดประโยชน์อย่างมีประสิทธิภาพและประสิทธิผล จึงเป็นสิ่งที่ควรให้การส่งเสริมและสนับสนุน โดยปัจจัยสำคัญที่จะก่อให้เกิดผลงานวิจัยขึ้นในมหาวิทยาลัยคือ งบประมาณสนับสนุน

ประกอบกับปัจจุบันแม้จะมีการให้ทุนสนับสนุนการวิจัยจากแหล่งทุนภายนอกมากขึ้น แต่การเข้าถึงแหล่งทุนนั้นยังเป็นข้อจำกัดสำหรับนักวิจัยส่วนใหญ่ของมหาวิทยาลัย ส่งผลให้การวิจัยโดยอาจารย์ประจำของมหาวิทยาลัยยังกระจายไม่ทั่วถึง และไม่สามารถสนองต่อความต้องการทำวิจัยของอาจารย์ในมหาวิทยาลัยได้ ในขณะเดียวกันการประกันคุณภาพการศึกษาแสดงให้เห็นถึงความสำคัญของการวิจัย ที่สามารถต่อยอดและนำมาซึ่งตัวชี้วัดที่สามารถเพิ่มขีดความสามารถในการประกันคุณภาพของมหาวิทยาลัยได้ ดังนั้น การส่งเสริมสนับสนุนให้บุคลากรของมหาวิทยาลัยทุกภาคส่วนได้ทำการวิจัย ไม่ว่าจะเป็นการวิจัยเพื่อพัฒนางานประจำ การวิจัยเพื่อชุมชนท้องถิ่น การวิจัยเพื่อการใช้ประโยชน์สาธารณะหรือเชิงพาณิชย์ ฯลฯ สถาบันวิจัยและพัฒนาจึงได้จัดทำโครงการเพื่อตอบสนองความต้องการในการทำวิจัยของอาจารย์และสร้างองค์ความรู้ใหม่ ๆ ที่จะเกิดขึ้นจากการทำการวิจัย

## 6. วัตถุประสงค์โครงการ

1. เพื่อสนับสนุนและส่งเสริมให้อาจารย์ได้ทำวิจัยตามตัวบ่งชี้การประกันคุณภาพ และกรอบยุทธศาสตร์ของมหาวิทยาลัยและความต้องการของชุมชน
2. เพื่อพัฒนาขีดความสามารถของอาจารย์ในการทำวิจัยและสามารถเข้าถึงแหล่งทุนสนับสนุนการวิจัยจากภายนอกได้

## 7. กลุ่มเป้าหมาย

อาจารย์ประจำของมหาวิทยาลัยราชภัฏหมู่บ้านจอมบึง

## 8. รูปแบบกิจกรรม

สนับสนุนทุนวิจัย

## 9. สถานที่ดำเนินการ

มหาวิทยาลัยราชภัฏหมู่บ้านจอมบึง

## 10. ตัวชี้วัดความสำเร็จของโครงการ (Output)

ตัวชี้วัด(Indicators)	หน่วยนับ	ค่าเป้าหมาย(Target)
<b>เชิงปริมาณ</b>		
1. จำนวนโครงการวิจัยใหม่	โครงการ	0
2. จำนวนโครงการวิจัยที่แล้วเสร็จ	โครงการ	0
<b>เชิงคุณภาพ</b>		
1. จำนวนผลงานวิจัยเป็นไปตามมาตรฐานที่กำหนด	ผลงาน	0
<b>เชิงเวลา</b>		
1. โครงการวิจัยที่แล้วเสร็จภายในระยะเวลา 12 เดือน	ร้อยละ	85

### 11. ตัวชี้วัดความสำเร็จของกิจกรรม (Output)

กิจกรรม	ตัวชี้วัด(Indicators)	หน่วย นับ	ค่าเป้าหมาย(Target)			
			ปี 2558	ปี 2559		
			ไตรมาส 1 (ต.ค.58 – ธ.ค.58)	ไตรมาส 2 (ม.ค.59 – มี.ค.59)	ไตรมาส 3 (เม.ย.59 - มิ.ย.59)	ไตรมาส 4 (ก.ค.59 - ก.ย.59)
1. ทุนอุดหนุนเข้ากองทุน ส่งเสริมงานวิจัย	ตัวชี้วัดเชิงปริมาณ : กองทุนส่งเสริมงานวิจัย ได้รับทุนอุดหนุน	บาท	1870200	0	0	0
	ตัวชี้วัดเชิงคุณภาพ : กองทุนส่งเสริมงานวิจัย มีทุนเพื่อพัฒนานักวิจัย	ร้อยละ	80	0	0	0

### 12. ผลที่คาดว่าจะได้รับ

1. อาจารย์ประจำได้รับงบประมาณสนับสนุนการทำวิจัย
2. อาจารย์ประจำได้พัฒนาขีดความสามารถในการทำวิจัยของตนเอง เพื่อพัฒนาสู่การขอ  
ทุนสนับสนุนการทำวิจัยจากแหล่งทุนภายนอก

### 13. แผนการดำเนินงาน

กิจกรรม	หน่วย นับ	รวมทั้งสิ้น	แผนปฏิบัติงานและแผนการใช้จ่ายเงิน(บาท)			
			ปี 2558	ปี 2559		
			ไตรมาส 1 (ต.ค.58 – ธ.ค. 58)	ไตรมาส 2 (ม.ค.59 – มี.ค.59)	ไตรมาส 3 (เม.ย.59 – มิ.ย.59)	ไตรมาส 4 (ก.ค.59 – ก.ย.59)
1. ทุนอุดหนุนเข้า กองทุนส่งเสริมงานวิจัย	ครั้ง	1,870,200.00	1,870,200.00	0.00	0.00	0.00

## 14. งบประมาณที่ใช้

กิจกรรม	รายการ/รายละเอียดค่าใช้จ่าย/ คุณลักษณะครุภัณฑ์/รูปแบบ รายการที่ดินและสิ่งก่อสร้าง	หมวดรายจ่าย	จำนวนเงิน
1. ทุนอุดหนุนเข้ากองทุนส่งเสริม งานวิจัย	เงินอุดหนุน เงินอุดหนุนเข้ากองทุนส่งเสริมการ วิจัย เป็นเงิน 1,870,200 บาท รวมเป็นเงินทั้งสิ้น 1870200 บาท	เงินอุดหนุน	1,870,200.00
		รวมทั้งสิ้น	1,870,200.00

## 15. แนวทางการประเมินโครงการ

สิ่งที่ต้องการประเมิน

ผลการดำเนินโครงการ 

วิธีที่ใช้ในการประเมิน

แบบประเมินโครงการ

ผู้ประเมิน

สถาบันวิจัยและพัฒนา

ผู้ช่วยศาสตราจารย์ชฎาพร โพคัยสุวรรณค์ ผู้ขออนุมัติโครงการ

ผู้อำนวยการสถาบันวิจัยและพัฒนา

ผู้ช่วยศาสตราจารย์ ดร.ชัยฤทธิ์ ศิลาเดช ผู้เห็นชอบโครงการ

อธิการบดีมหาวิทยาลัยราชภัฏหมู่บ้านจอมบึง



มหาวิทยาลัยราชภัฏหมู่บ้านจอมบึง  
คำของบประมาณ ประจำปีงบประมาณ พ.ศ. 2559

แหล่งงบประมาณ 2, เงินรายได้

1. โครงการ บริหารและพัฒนาหน่วยงาน รหัสโครงการ 5933000010
2. ผู้รับผิดชอบโครงการ ผู้อำนวยการสถาบันวิจัยและพัฒนา หน่วยงาน สถาบันวิจัยและพัฒนา
3. โครงการสอดคล้องกับยุทธศาสตร์มหาวิทยาลัย  
ยุทธศาสตร์ที่ 02, 2. วิจัยอย่างมีคุณภาพ (Quality Research)  
กลยุทธ์ 0202, 2.2 พัฒนาไปสู่การเป็นมหาวิทยาลัยที่ให้ความสำคัญกับการวิจัยเพื่อรับใช้ท้องถิ่น  
หรือนำงานวิจัยไปใช้พัฒนากระบวนการเรียนการสอน  
ตัวชี้วัดที่ 2.2.1 จำนวนโครงการวิจัยเพื่อรับใช้ท้องถิ่น และนำงานวิจัยไปใช้พัฒนากระบวนการ  
เรียนการสอน
4. โครงการสอดคล้องกับแผนปฏิบัติการประจำปีของมหาวิทยาลัย  
แผนงาน ขยายโอกาสและพัฒนาคุณภาพการศึกษา  
ผลผลิต ผู้สำเร็จการศึกษาด้านวิทยาศาสตร์และเทคโนโลยี  
งาน/โครงการ งานบริหารจัดการ/พัฒนา
5. หลักการและเหตุผล  
ในการจัดการศึกษาในระดับอุดมศึกษา การสร้างองค์ความรู้ในด้านการวิจัยมีความสำคัญ  
อย่างยิ่ง สถาบันวิจัยและพัฒนาเป็นหน่วยงานที่มีภารกิจในการส่งเสริม สนับสนุนให้อาจารย์  
บุคลากร และนักศึกษาสร้างองค์ความรู้ด้วยการทำวิจัย จึงมีความจำเป็นอย่างยิ่งที่จะต้องมีความ  
พร้อมในด้านต่าง ๆ เพื่อสนับสนุนภารกิจดังกล่าวให้เป็นไปอย่างมีประสิทธิภาพ
6. วัตถุประสงค์โครงการ  
เพื่อให้การบริหารงานของสถาบันวิจัยและพัฒนาดำเนินไปตามเป้าหมายและพันธกิจได้อย่าง  
มีประสิทธิภาพและประสิทธิผลและเพื่อสนับสนุนให้การดำเนินงานที่เกี่ยวข้องกับระบบการประกัน  
คุณภาพงานวิจัยบรรลุเป้าหมายตามเกณฑ์ตัวชี้วัด

## 7. กลุ่มเป้าหมาย

ผู้บริหารและบุคลากรที่สังกัดสถาบันวิจัยและพัฒนา

## 8. รูปแบบกิจกรรม

1. ประชุมจัดทำแผนปฏิบัติการประจำปี งบประมาณ พ.ศ.2558
2. พัฒนาระบบและกลไกในการสนับสนุนการดำเนินการวิจัย
3. คณะผู้บริหารและบุคลากรไปราชการ
4. จัดทำรายงานประเมินตนเองประจำปีการศึกษา 2557
5. จัดทำรายงานประจำปีงบประมาณ พ.ศ.2558

## 9. สถานที่ดำเนินการ

มหาวิทยาลัยราชภัฏหมู่บ้านจอมบึง

## 10. ตัวชี้วัดความสำเร็จของโครงการ (Output)

ตัวชี้วัด(Indicators)	หน่วยนับ	ค่าเป้าหมาย(Target)
<b>เชิงปริมาณ</b>		
1. การเบิกจ่ายงบประมาณตามแผน	ร้อยละ	100
2. การเบิกจ่ายงบประมาณในภาพรวม	ร้อยละ	100
<b>เชิงคุณภาพ</b>		
1. ผลการประเมินการปฏิบัติงานตามบทบาทหน้าที่ของผู้บริหาร	คะแนน	4
<b>เชิงเวลา</b>		
1. โครงการแล้วเสร็จภายในระยะเวลาที่กำหนด	ร้อยละ	80

## 11. ตัวชี้วัดความสำเร็จของกิจกรรม (Output)

กิจกรรม	ตัวชี้วัด(Indicators)	หน่วย นับ	ค่าเป้าหมาย(Target)			
			ปี 2558	ปี 2559		
			ไตรมาส 1 (ต.ค.58 – ธ.ค.58)	ไตรมาส 2 (ม.ค.59 – มี.ค.59)	ไตรมาส 3 (เม.ย.59 – มิ.ย.59)	ไตรมาส 4 (ก.ค.59 – ก.ย.59)
1. การประกันคุณภาพ ภายในระดับสถาบันและ มหาวิทยาลัย	ตัวชี้วัดเชิงปริมาณ : การเบิกจ่าย งบประมาณใน ภาพรวม	ร้อยละ	25	25	25	25
	ตัวชี้วัดเชิงคุณภาพ : ผลการประเมินการ ปฏิบัติงานตามบทบาท หน้าที่ของผู้บริหาร	คะแนน	0	0	4	0
2. การไปราชการของ ผู้บริหารและบุคลากร ประจำสถาบัน	ตัวชี้วัดเชิงปริมาณ : เดินทางไปราชการ	ครั้ง	3	6	3	3
	ตัวชี้วัดเชิงคุณภาพ : ได้รับประโยชน์จากไป ราชการ	ร้อยละ	80	80	80	80
3. บริหารงานสำนักงาน	ตัวชี้วัดเชิงปริมาณ : รายการการ บริหารงานสำนักงาน	รายการ	10	10	10	10
	ตัวชี้วัดเชิงคุณภาพ : วัสดุสำนักงานเพียงพอ กับความต้องการ	ร้อยละ	80	80	80	80

## 12. ผลที่คาดว่าจะได้รับ

บรรลุตัวชี้วัดและเป้าหมายที่กำหนดไว้

## 13. แผนการดำเนินงาน

กิจกรรม	หน่วย นับ	รวมทั้งสิ้น	แผนปฏิบัติงานและแผนการใช้จ่ายเงิน(บาท)			
			ปี 2558	ปี 2559		
			ไตรมาส 1 (ต.ค.58 – ธ.ค.58)	ไตรมาส 2 (ม.ค.59 – มี.ค.59)	ไตรมาส 3 (เม.ย.59 – มิ.ย.59)	ไตรมาส 4 (ก.ค.59 – ก.ย.59)
1. การประกัน คุณภาพภายในระดับ สถาบันและ มหาวิทยาลัย	กิจกรรม	20,000.00	5,000.00	5,000.00	5,000.00	5,000.00
2. การไปราชการ ของผู้บริหารและ บุคลากรประจำ สถาบัน	ครั้ง	30,000.00	6,000.00	12,000.00	6,000.00	6,000.00
3. บริหารงาน สำนักงาน	กิจกรรม	306,800.00	76,700.00	76,700.00	76,700.00	76,700.00

## 14. งบประมาณที่ใช้

กิจกรรม	รายการ/รายละเอียดค่าใช้จ่าย/คุณลักษณะ ครุภัณฑ์/รูปแบบรายการที่ดินและ สิ่งก่อสร้าง	หมวด รายการจ่าย	จำนวนเงิน
1. การประกันคุณภาพภายใน ระดับสถาบันและมหาวิทยาลัย	<p>ค่าใช้จ่าย เป็นเงิน 10,000 บาท</p> <p>ค่าถ่ายเอกสารพร้อมเข้าเล่มเอกสาร จำนวน 100 เล่ม เล่มละ 100 บาทเป็นเงิน 10,000 บาท</p> <p>ค่าวัสดุ เป็นเงิน 10,000 บาท</p> <p>กระดาษ จำนวน 10 ลัง ลังละ 560 บาท เป็นเงิน 5,600 บาท</p> <p>หมึก HP 35A จำนวน 2 กล่อง กล่องละ 2,390 บาท เป็นเงิน 4,780 บาท</p> <p>แฟ้มใส่เอกสาร 1 แฟ้ม แฟ้มละ 220 บาท เป็นเงิน 220 บาท</p> <p>รวมเป็นเงินทั้งสิ้น 20000 บาท</p>	ใช้สอย,วัสดุ	20,000.00
2. การไปราชการของผู้บริหารและ บุคลากรประจำสถาบัน	<p>ค่าใช้จ่าย</p> <p>ค่าน้ำมันเชื้อเพลิง ครึ่งละ 800 บาท จำนวน 12 ครั้ง เป็นเงิน 9,600 บาท</p> <p>ค่าเบี้ยเลี้ยง จำนวน 12 ครั้ง ครึ่งละ 7 คน คนละ 240 บาท เป็นเงิน 20,400 บาท</p> <p>รวมเป็นเงินทั้งสิ้น 30,000 บาท</p>	ใช้สอย	30,000.00
3. บริหารงานสำนักงาน	<p><b>ค่าใช้จ่าย</b></p> <p>- ค่าอาหารกลางวัน อาหารว่างและ เครื่องดื่ม จำนวน 12 ครั้ง ครึ่งละ 2,500 บาท เป็นเงิน 30,000 บาท</p> <p>- ค่าซ่อมบำรุงวัสดุครุภัณฑ์ (เครื่องถ่าย เอกสาร คอมพิวเตอร์ เครื่อง Copy Print) จำนวน 10 รายการ ครึ่งละ 2,500 บาท เป็นเงิน 25,000 บาท</p> <p>- ค่าถ่ายเอกสารพร้อมเข้าเล่ม จำนวน 400 เล่ม เล่มละ 100 บาท เป็นเงิน 40,000 บาท</p> <p>- ค่าพาหนะ น้ำมันเชื้อเพลิง จำนวน 5 ครั้ง ครึ่งละ 1000 บาท เป็นเงิน 5,000 บาท</p> <p><b>ค่าวัสดุ 156,650 บาท</b></p> <p>- กระดาษ 100 ลัง ลังละ 560 บาท เป็น เงิน 56,000 บาท</p> <p>- หมึก HP 35A จำนวน 20 กล่อง กล่องละ 2,390 บาท เป็นเงิน 47,800 บาท</p>	ใช้สอย,วัสดุ	274,800.00

กิจกรรม	รายการ/รายละเอียดค่าใช้จ่าย/คุณลักษณะ ครุภัณฑ์/รูปแบบรายการที่ดินและ สิ่งก่อสร้าง	หมวด รายจ่าย	จำนวนเงิน
	- หมึก HP 85A จำนวน 5 กล่อง กล่องละ 2,390 บาท เป็นเงิน 11,950 บาท - หมึก canon 810 จำนวน 20 กล่อง กล่องละ 690 บาท เป็นเงิน 13,800 บาท - หมึก canon 810 จำนวน 20 กล่อง กล่องละ 790 บาท เป็นเงิน 15,800 บาท - หมึก HP 703 (สี /ดำ) จำนวน 20 กล่อง กล่องละ 330 บาท เป็นเงิน 6,600 บาท - หมึกเครื่องถ่ายเอกสาร จำนวน 1 กล่อง กล่องละ 4,700 บาท - CD – R จำนวน 1 กล่อง กล่องละ 460 บาท เป็นเงิน 460 บาท <b>ครุภัณฑ์ 49,690 บาท</b> คอมพิวเตอร์ 1 ชุด ราคา 18,900 บาท ปรี้นเตอร์ 1 เครื่อง ราคา 4,890 บาท เครื่องสแกนเนอร์ ราคา 25,900 บาท รวมเป็นเงินทั้งสิ้น 306,800 บาท		
		รวมทั้งสิ้น	<b>356,800.00</b>

#### 15. แนวทางการประเมินโครงการ

##### สิ่งที่ต้องการประเมิน

รายงานประจำปีงบประมาณ พ.ศ. 2558

##### วิธีที่ใช้ในการประเมิน

แบบประเมิน

##### ผู้ประเมิน

สถาบันวิจัยและพัฒนา

ผู้ช่วยศาสตราจารย์ชฎาพร โพคัยสุวรรณค์ ผู้ขออนุมัติโครงการ

ผู้อำนวยการสถาบันวิจัยและพัฒนา

ผู้ช่วยศาสตราจารย์ ดร.ชัยฤทธิ์ ศิลาเดช ผู้เห็นชอบโครงการ

อธิการบดีมหาวิทยาลัยราชภัฏหมู่บ้านจอมบึง