

รายงาน
ข้อมูลบัณฑิตที่ทำงานตรงสาขา
ปีการศึกษา 2561-2564
(บัณฑิตจบ ปีการศึกษา 2560-2563)

สถาบันวิจัยและพัฒนา

มหาวิทยาลัยราชภัฏหมู่บ้านจอมบึง
2565

ข้อมูลบัณฑิตที่ทำงานตรงสาขา

ข้อมูลบัณฑิตที่ทำงานตรงสาขาของบัณฑิตมหาวิทยาลัยราชภัฏหมู่บ้านจอมบึง ปีการศึกษา 2561-2564 โดยบัณฑิตที่ได้รับการประเมินคือ บัณฑิตที่สำเร็จการศึกษา ในปีการศึกษา 2560-2563 โดยแสดงร้อยละของการทำงานตรงสาขากับทำงานไม่ตรงสาขาของบัณฑิตทั้ง 4 ปี ดังนี้

1. ข้อมูลการทำงานทำตรงสาขาของบัณฑิตที่สำเร็จการศึกษา ปีการศึกษา 2560

หน่วยงาน/สาขา	2560				
	มีงานทำ ทั้งสิ้น	ตรงสาขา		ไม่ตรงสาขา	
		จำนวน	%	จำนวน	%
รวมทั้งสิ้น	1,011	865	85.56	146	14.44
คณะครุศาสตร์	225	193	85.78	32	14.22
ภาษาอังกฤษ	81	73	90.12	8	9.88
เทคโนโลยีการศึกษาและคอมพิวเตอร์ศึกษา	28	24	85.71	4	14.29
การศึกษาปฐมวัย	36	30	83.33	6	16.67
การประถมศึกษา	44	40	90.91	4	9.09
พลศึกษา	36	26	72.22	10	27.78
คณะวิทยาศาสตร์และเทคโนโลยี	243	206	84.77	37	15.23
คณิตศาสตร์	77	70	90.91	7	9.09
คอมพิวเตอร์ศึกษา	46	37	80.43	9	19.57
ฟิสิกส์	11	9	81.82	2	18.18
วิทยาศาสตร์ทั่วไป	37	28	75.68	9	24.32
ชีววิทยา	38	33	86.84	5	13.16
เคมี	5	3	60.00	2	40.00
วิทยาการคอมพิวเตอร์	16	14	87.50	2	12.50
เทคโนโลยีสารสนเทศ	8	7	87.5	1	12.50
วิทยาศาสตร์และเทคโนโลยีการอาหาร	4	4	100.00	0	0.00
สัตวศาสตร์	1	1	100.00	0	0.00
คณะมนุษยศาสตร์และสังคมศาสตร์	316	261	82.59	55	17.41
ภาษาไทย	42	39	92.86	3	7.14

สังคมศึกษา	93	83	89.25	10	10.75
ภาษาจีน (ศศ.บ.)	22	19	86.36	3	13.64
ดนตรีศึกษา	12	10	83.33	2	16.67
ศิลปศึกษา	23	15	65.22	8	34.78
ภาษาอังกฤษธุรกิจ	19	16	84.21	3	15.79
นิติศาสตร์	30	24	80.00	6	20.00
รัฐประศาสนศาสตร์	65	47	72.31	18	27.69
การพัฒนาชุมชน	10	8	80.00	2	20.00
คณะวิทยาการจัดการ	114	104	91.23	10	8.77
นิเทศศาสตร์	15	11	73.33	4	26.67
การท่องเที่ยวและการโรงแรม	13	13	100.00	0	0.00
การบัญชี	27	23	85.19	4	14.81
คอมพิวเตอร์ธุรกิจ	9	8	88.89	1	11.11
การตลาด	22	22	100.00	0	0.00
การจัดการทั่วไป	28	27	96.43	1	3.57
วิทยาลัยมวยไทยศึกษาและการแพทย์แผนไทย	76	71	93.42	5	6.57
มวยไทยศึกษาและพลศึกษา	16	15	93.75	1	6.25
สาธารณสุขชุมชน	47	44	93.62	3	6.38
การแพทย์แผนไทย	13	12	92.31	1	7.69
คณะเทคโนโลยีอุตสาหกรรม	37	30	81.08	7	18.92
เทคโนโลยีโยธา	10	8	80.00	2	20.00
เทคโนโลยีอุตสาหกรรมการผลิต	10	8	80.00	2	20.00
เทคโนโลยีไฟฟ้า	17	14	82.36	3	17.65

2. ข้อมูลการทำงานทำตรงสาขาของบัณฑิตที่สำเร็จการศึกษา ปีการศึกษา 2561

หน่วยงาน/สาขา	2561				
	มีงานทำ ทั้งสิ้น	ตรงสาขา		ไม่ตรงสาขา	
		จำนวน	%	จำนวน	%
รวมทั้งสิ้น	797	679	85.19	118	14.81
คณะครุศาสตร์	116	100	86.21	16	13.79
ภาษาอังกฤษ	38	34	89.47	4	10.53
เทคโนโลยีการศึกษาและคอมพิวเตอร์ศึกษา	17	14	82.35	3	17.65
การศึกษาปฐมวัย	31	27	87.10	4	12.90
พลศึกษา	30	25	83.33	5	16.67
คณะวิทยาศาสตร์และเทคโนโลยี	191	158	82.72	33	17.28
คณิตศาสตร์	58	45	77.59	13	22.41
คอมพิวเตอร์ศึกษา	22	22	100.00	0	0.00
ฟิสิกส์	16	14	87.50	2	12.50
วิทยาศาสตร์ทั่วไป	39	29	74.36	10	25.64
ชีววิทยา	16	15	93.75	1	6.25
เคมี	4	4	100.00	0	0.001
วิทยาการคอมพิวเตอร์	9	9	100.00	0	0.00
เทคโนโลยีสารสนเทศ	7	5	71.43	2	28.57
เทคโนโลยีแปรรูปอาหาร	9	7	77.78	2	22.22
สัตวศาสตร์	11	8	72.73	3	27.27
คณะมนุษยศาสตร์และสังคมศาสตร์	277	239	86.28	38	13.72
ภาษาไทย	59	50	84.75	9	15.25
สังคมศึกษา	49	45	91.84	4	8.16
ภาษาจีน	9	7	77.78	2	22.23
ภาษาจีน (ศศ.บ.)	11	11	100.00	0	0.00
ศิลปศึกษา	11	9	81.82	2	18.18
ภาษาอังกฤษธุรกิจ	16	16	100.00	0	0.00

นิติศาสตร์	28	24	85.71	4	14.29
รัฐประศาสนศาสตร์	68	54	79.41	14	20.59
การพัฒนาชุมชน	26	23	88.46	3	11.54
คณะวิทยาการจัดการ	122	104	85.25	18	14.75
นิเทศศาสตร์	11	9	81.82	2	18.18
การท่องเที่ยวและการโรงแรม*	16	16	100.00	0	0.00
การบัญชี	28	25	89.29	3	10.71
คอมพิวเตอร์ธุรกิจ	7	7	100.00	0	0.00
การตลาด	24	20	83.33	4	16.67
การจัดการทั่วไป	36	27	75.00	9	25.00
วิทยาลัยมวยไทยศึกษาและการแพทย์แผนไทย	46	40	86.96	6	13.04
มวยไทยศึกษาและพลศึกษา	3	3	100.00	0	0.00
สาธารณสุขศาสตร์	37	31	83.78	6	16.22
สาธารณสุขชุมชน	2	2	100.00	0	0.00
การแพทย์แผนไทย	4	4	100.00	0	0.00
คณะเทคโนโลยีอุตสาหกรรม	45	38	84.44	7	15.56
เทคโนโลยีโยธา	12	10	83.33	2	16.67
เทคโนโลยีอุตสาหกรรมการผลิต	9	8	88.89	1	11.11
เทคโนโลยีไฟฟ้า	24	20	83.33	4	16.67

3. ข้อมูลการทำงานทำตรงสาขาของบัณฑิตที่สำเร็จการศึกษา ปีการศึกษา 2562

หน่วยงาน/สาขา	2562				
	มีงานทำ ทั้งสิ้น	ตรงสาขา		ไม่ตรงสาขา	
		จำนวน	%	จำนวน	%
รวมทั้งสิ้น	856	475	55.49	381	44.51
คณะครุศาสตร์	135	87	64.44	48	35.56
ภาษาอังกฤษ	52	35	67.31	17	32.69
เทคโนโลยีการศึกษาและคอมพิวเตอร์ศึกษา	20	8	40.00	12	60.00
การศึกษาปฐมวัย	29	24	82.76	5	17.24
พลศึกษา	34	20	58.82	14	41.18
คณะวิทยาศาสตร์และเทคโนโลยี	211	120	56.87	91	43.13
คณิตศาสตร์	64	45	70.31	19	29.69
คอมพิวเตอร์ศึกษา	26	10	38.46	16	61.54
ฟิสิกส์	21	12	57.14	9	42.86
วิทยาศาสตร์ทั่วไป	29	17	58.62	12	41.38
ชีววิทยา	26	11	42.31	15	57.69
เคมี	5	5	100.00	0	0.00
วิทยาการคอมพิวเตอร์*	4	0	0.00	4	100.00
เทคโนโลยีสารสนเทศ	16	6	37.50	10	62.50
เทคโนโลยีแปรรูปอาหาร	9	4	44.44	5	55.56
สัตวศาสตร์	11	10	90.91	1	9.09
คณะมนุษยศาสตร์และสังคมศาสตร์	253	118	46.64	135	53.36
ภาษาไทย	29	21	72.41	8	27.59
สังคมศึกษา	20	12	60.00	8	40.00
ภาษาจีน	41	33	80.49	8	19.51
ดนตรีศึกษา	20	12	60.00	8	40.00
ศิลปศึกษา	17	10	58.82	7	41.18
ภาษาอังกฤษธุรกิจ	16	2	12.50	14	87.50

นิติศาสตร์	41	6	14.63	35	85.37
รัฐประศาสนศาสตร์	54	18	33.33	36	66.67
การพัฒนาชุมชน	15	4	26.67	11	73.33
คณะวิทยาการจัดการ	132	74	56.06	58	43.94
นิเทศศาสตร์	10	7	70.00	3	30.00
การท่องเที่ยวและการโรงแรม*	16	3	18.75	13	81.25
การบัญชี	24	11	45.83	13	54.17
คอมพิวเตอร์ธุรกิจ	25	17	68.00	8	32.00
การตลาด	36	27	75.00	9	25.00
การจัดการทั่วไป	21	9	42.86	12	57.14
วิทยาลัยมวยไทยศึกษาและการแพทย์ แผนไทย	63	40	63.49	23	36.51
มวยไทยศึกษาและพลศึกษา	4	1	25.00	3	75.00
สาธารณสุขศาสตร์	49	32	65.31	17	34.69
การแพทย์แผนไทย	10	7	70.00	3	30.00
คณะเทคโนโลยีอุตสาหกรรม	62	36	58.06	26	41.94
เทคโนโลยีโยธา	15	11	73.33	4	26.67
สัตวศาสตร์	11	10	90.91	1	9.09
เทคโนโลยีอุตสาหกรรมการผลิต	23	10	43.48	13	56.52
เทคโนโลยีไฟฟ้า	24	15	62.50	9	37.50

4. ข้อมูลการทำงานทำตรงสาขาของบัณฑิตที่สำเร็จการศึกษา ปีการศึกษา 2563

หน่วยงาน/สาขา	2563				
	มีงานทำ ทั้งสิ้น	ตรงสาขา		ไม่ตรงสาขา	
		จำนวน	%	จำนวน	%
จำนวนทั้งสิ้น	630	313.00	49.68	317.00	50.32
คณะครุศาสตร์	104	57.00	54.81	47.00	45.19
การศึกษาปฐมวัย	38	30.00	78.95	8.00	21.05
ภาษาอังกฤษ	28	12.00	42.86	16.00	57.14
เทคโนโลยีการศึกษาและคอมพิวเตอร์ศึกษา	10	3.00	30.00	7.00	70.00
พลศึกษา	28	12.00	42.86	16.00	57.14
คณะวิทยาศาสตร์และเทคโนโลยี	134	64.00	47.76	70.00	52.24
คณิตศาสตร์	28	15.00	53.57	13.00	46.43
วิทยาศาสตร์ทั่วไป	21	10.00	47.62	11.00	52.38
คอมพิวเตอร์ศึกษา	23	4.00	17.39	19.00	82.61
ชีววิทยา	16	6.00	37.50	10.00	62.50
ฟิสิกส์	14	7.00	50.00	7.00	50.00
เทคโนโลยีแปรรูปอาหาร	5	2.00	40.00	3.00	60.00
เทคโนโลยีสารสนเทศ	14	11.00	78.57	3.00	21.43
สัตวศาสตร์	5	4.00	80.00	1.00	20.00
วิทยาการคอมพิวเตอร์	8	5.00	62.50	3.00	37.50
คณะมนุษยศาสตร์และสังคมศาสตร์	195	81.00	41.54	114.00	58.46
ภาษาไทย	32	13.00	40.63	19.00	59.38
สังคมศึกษา	27	7.00	25.93	20.00	74.07
ภาษาจีน	25	15.00	60.00	10.00	40.00
ศิลปศึกษา	10	2.00	20.00	8.00	80.00
ภาษาอังกฤษธุรกิจ	13	4.00	30.77	9.00	69.23
นิติศาสตร์	25	13.00	52.00	12.00	48.00
รัฐประศาสนศาสตร์	58	26.00	44.83	32.00	55.17

การพัฒนาชุมชน	5	1.00	20.00	4.00	80.00
คณะวิทยาการจัดการ	110	59.00	53.64	51.00	46.36
นิเทศศาสตร์	8	4.00	50.00	4.00	50.00
การท่องเที่ยวและการโรงแรม	8	2.00	25.00	6.00	75.00
การบัญชี	27	10.00	37.04	17.00	62.96
คอมพิวเตอร์ธุรกิจ	13	6.00	46.15	7.00	53.85
การตลาด	21	13.00	61.90	8.00	38.10
การจัดการทั่วไป	33	24.00	72.73	9.00	27.27
คณะเทคโนโลยีอุตสาหกรรม	37	24.00	64.86	13.00	35.14
เทคโนโลยีโยธา	15	8.00	53.33	7.00	46.67
เทคโนโลยีอุตสาหกรรมการผลิต	6	4.00	66.67	2.00	33.33
เทคโนโลยีไฟฟ้า	12	10.00	83.33	2.00	16.67
เทคโนโลยีดิจิทัลมีเดีย	4	2.00	50.00	2.00	50.00
วิทยาลัยมวยไทยศึกษาและการแพทย์แผน	50	28.00	56.00	22.00	44.00
มวยไทยศึกษาและพลศึกษา	9	4.00	44.44	5.00	55.56
สาธารณสุขศาสตร์	33	20.00	60.61	13.00	39.39
การแพทย์แผนไทย	8	4.00	50.00	4.00	50.00

แผนภูมิแท่ง

บัณฑิตที่สำเร็จการศึกษาปีการศึกษา 2560

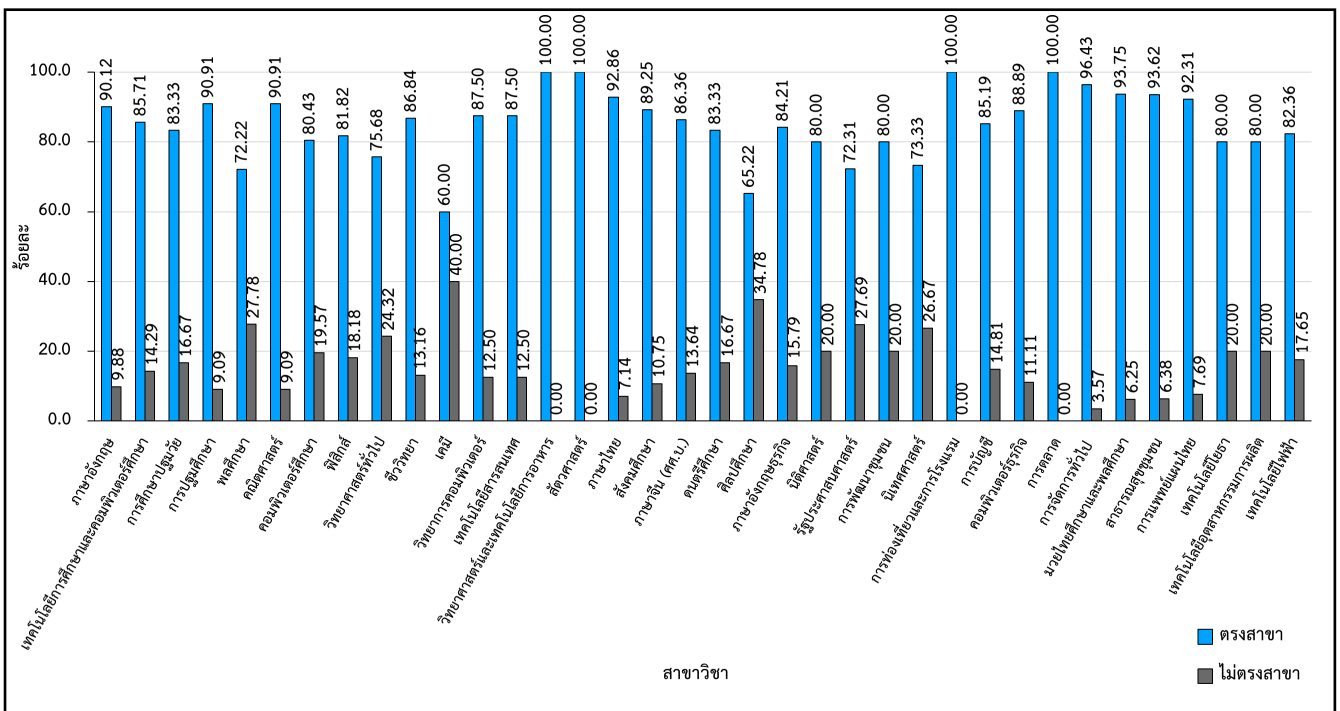

บัณฑิตที่สำเร็จการศึกษาปีการศึกษา 2561

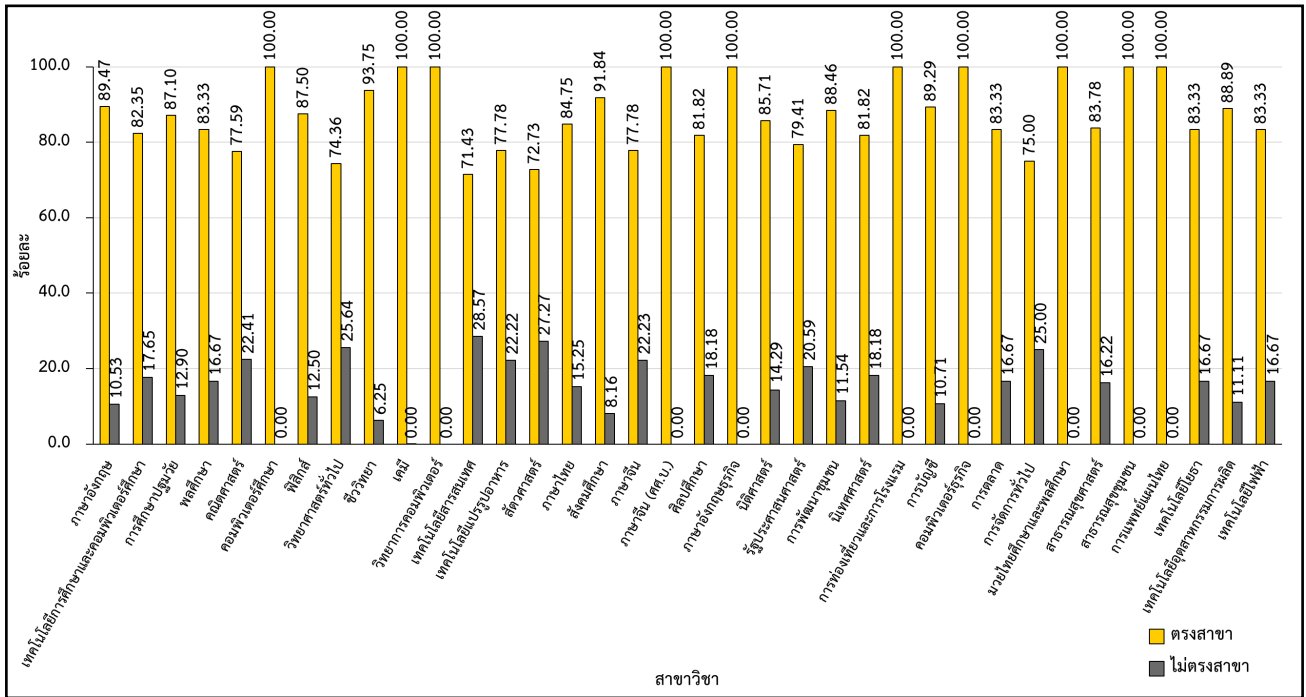

บัณฑิตที่สำเร็จการศึกษาปีการศึกษา 2562

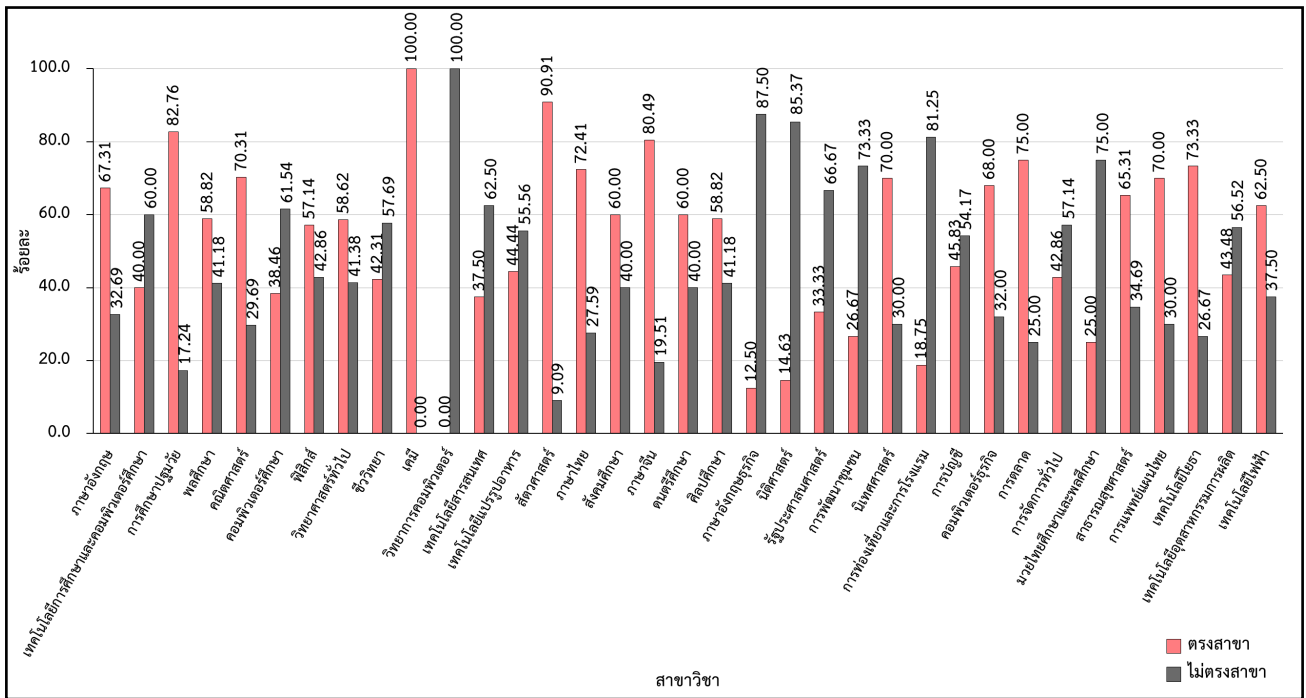

บัณฑิตที่สำเร็จการศึกษาปีการศึกษา 2563

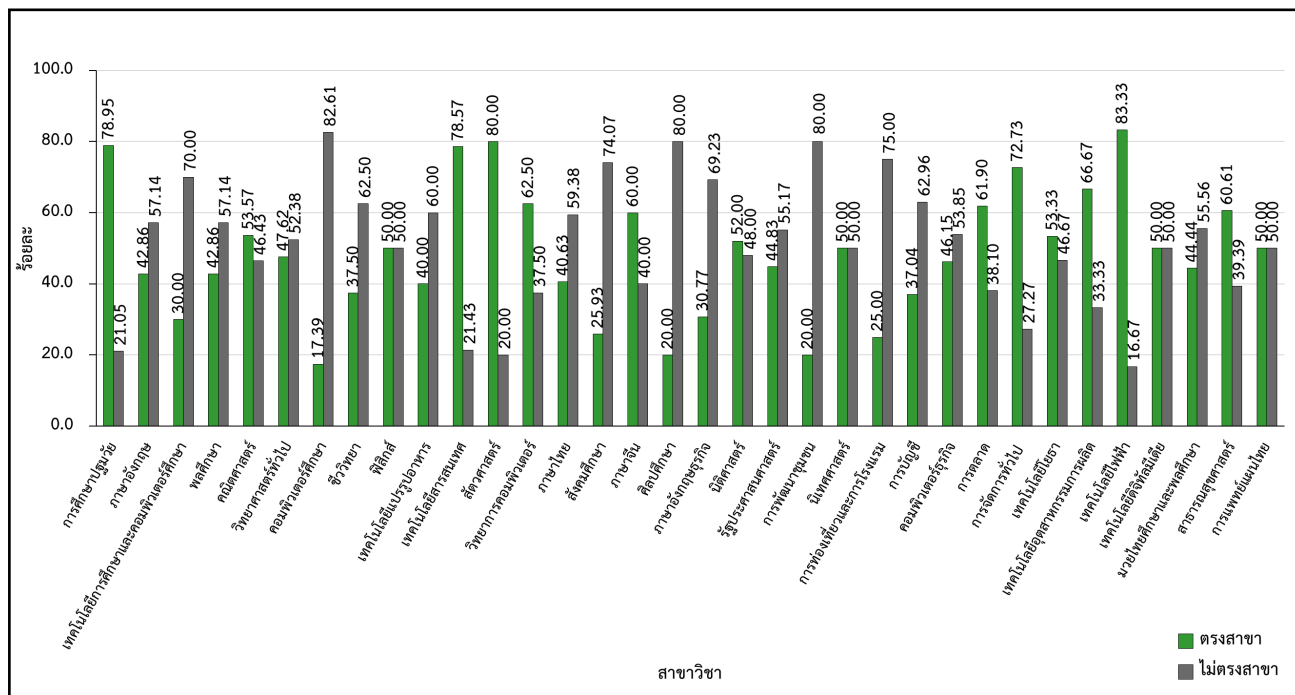

ข้อมูลบัณฑิตที่ทำงานตรงสาขาของบัณฑิตที่สำเร็จการศึกษาในปีการศึกษา 2560 มีงานทำทั้งสิ้น จำนวน 1,011 คน ทำงานตรงสาขา จำนวน 865 คน เป็น 85.56% ทำงานไม่ตรงสาขา จำนวน 146 คน เป็น 14.44%

ปีการศึกษา 2561 มีงานทำทั้งสิ้น 797 คน ทำงานตรงสาขา จำนวน 679 คน เป็น 85.19% ทำงานไม่ตรงสาขา จำนวน 118 คน เป็น 14.81%

ปีการศึกษา 2562 มีจำนวนที่มีงานทำทั้งสิ้น 856 คน ทำงานตรงสาขา จำนวน 475 คน เป็น 55.49% ทำงานไม่ตรงสาขา จำนวน 381 คน เป็น 44.51%

ปีการศึกษา 2563 มีจำนวนที่มีงานทำทั้งสิ้น 833 คน ทำงานตรงสาขา จำนวน 313 คน เป็น 49.68% ทำงานไม่ตรงสาขา จำนวน 317 คน เป็น 50.32%

บัณฑิตที่สำเร็จการศึกษา ปีการศึกษา 2560 มีเปอร์เซ็นต์การทำงานตรงสาขายู่ระหว่าง 60-100% โดยสาขาที่มีเปอร์เซ็นต์บัณฑิตทำงานตรงสาขาสูงสุด คือ สาขาวิทยาศาสตร์และเทคโนโลยีอาหาร สัตวศาสตร์ การท่องเที่ยวและการโรงแรม การตลาด และสาขาที่มีเปอร์เซ็นต์บัณฑิตทำงานตรงสาขาน้อยที่สุด คือ สาขาเคมี

บัณฑิตที่สำเร็จการศึกษา ปีการศึกษา 2561 มีเปอร์เซ็นต์การทำงานตรงสาขายู่ระหว่าง 71.43-100% โดยสาขาที่มีเปอร์เซ็นต์การทำงานตรงสาขาสูงสุด คือ สาขาคอมพิวเตอร์ศึกษา เคมี วิทยาการคอมพิวเตอร์ ภาษาจีน (ศศ.บ.) ภาษาอังกฤษธุรกิจ การท่องเที่ยวและการโรงแรม คอมพิวเตอร์ธุรกิจ มวยไทยศึกษาและพลศึกษา สาธารณสุขชุมชน และการแพทย์แผนไทย และสาขาที่มีเปอร์เซ็นต์บัณฑิตทำงานตรงสาขาน้อยที่สุด คือ สาขาเทคโนโลยีสารสนเทศ

บัณฑิตที่สำเร็จการศึกษา ปีการศึกษา 2562 มีเปอร์เซ็นต์การทำงานตรงสาขายู่ระหว่าง 12.50-100% โดยสาขาที่มีเปอร์เซ็นต์การทำงานตรงสาขาสูงสุด คือ สาขาเคมี วิทยาการคอมพิวเตอร์ และสาขาที่มีเปอร์เซ็นต์บัณฑิตทำงานตรงสาขาน้อยที่สุด คือ สาขาภาษาอังกฤษธุรกิจ

บัณฑิตที่สำเร็จการศึกษา ปีการศึกษา 2563 มีเปอร์เซ็นต์การทำงานตรงสาขายู่ระหว่าง 17.39-83.33% โดยสาขาที่มีเปอร์เซ็นต์การทำงานตรงสาขาสูงสุด คือ สาขาเทคโนโลยีไฟฟ้า และสาขาที่มีเปอร์เซ็นต์บัณฑิตทำงานตรงสาขาน้อยที่สุด คือ สาขาคอมพิวเตอร์ศึกษา